

971-200018653-20230329-20230302401-DE

Accusé de réception - Ministère de l'Intérieur

Réception par le préfet : 30/03/2023

Affichage : 30/03/2023

971-200018653-20230329-20230302401-DE

Légende aea "effets de site lithologiques"

- Faible
- Moyen
- Sans info

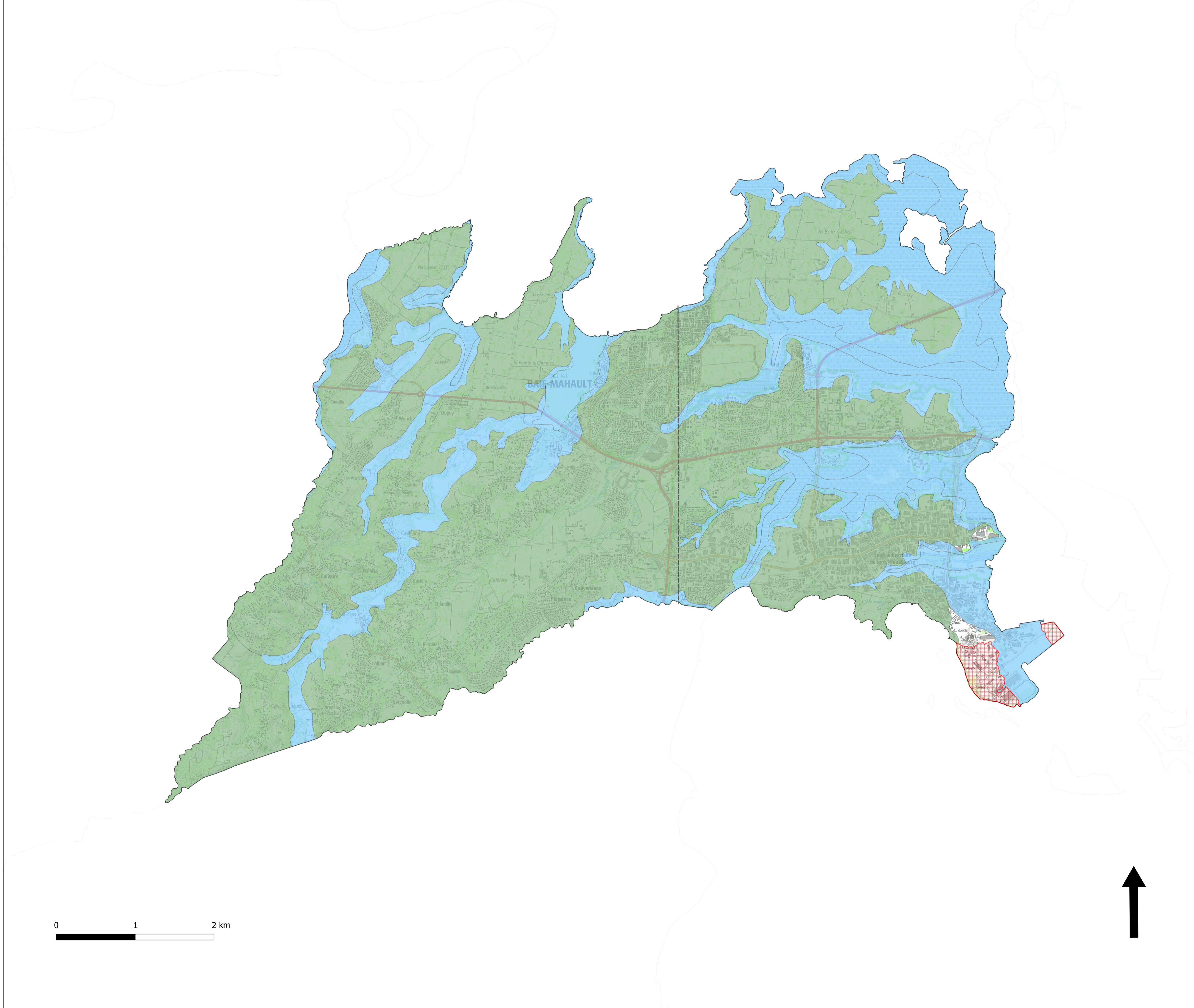

Direction
de l'Environnement,
de l'Aménagement et du Logement

**PLAN DE PREVENTION DES RISQUES
SISMIQUES**

COMMUNE DE BAIE-MAHAULT

**CARTE D'ALEA
"EFFETS DE SITE LITHOLOGIQUES"**

Echelle : 1 / 25 000

Sources: SCAN 25 IGN®, DEAL Guadeloupe,
Plan de Prévention des Risques Sismiques
Carte réalisée par : BRGM & DEAL Guadeloupe
Octobre 2020

