



## Sommaire

Préambule	4
1. Présentation générale de l'opération	5
1.1. PROGRAMME DE L'OPERATION .....	5
1.2. DIAGNOSTIC D'AMENAGEMENT .....	6
1.3. INTENTION DE PROJET D'AMENAGEMENT URBAIN ET COMMERCIAL .....	7
1.4. SITUATION ADMINISTRATIVE ET JURIDIQUE DE L'OPERATION .....	11
2. Compte rendu opérationnel	12
2.1. EQUIPE PROJET .....	12
2.2. LISTE DES MARCHES .....	12
2.3. AVANCEMENT .....	12
3. Compte rendu financier	15
4. Prévisionnel recettes-dépenses (cf. annexe prévisionnelle de recettes et dépenses de l'opération)	18
5. Evolution du bilan et de la participation	19
6. Conclusions et perspectives	20
Annexe 1 : Projet de délibération d'approbation du CRF	23
Annexe 2 : Bilan au 31/12/2021	25
Annexe 3 : Échéancier prévisionnel	28
Annexe 4: Planning	29
Annexe 5 : Etat des factures du 01/01/2021 au 31/12/2021	30
Annexe 6 : Etat des recettes du 01/01/2021 au 31/12/2021	31
Annexe 7 : LISTE DES MARCHES	32

<b>Nom de la société :</b> SOCIETE D'ECONOMIE MIXTE D'AMENAGEMENT DE LA GUADELOUPE	
<b>Sigle :</b> S.E.M.A.G	
<b>Collectivité contractante :</b> Communauté d'agglomérations Cap Excellence	
<b>OPERATION :</b> 3535 - Requalification des ZAE de Petit-Pérou et Dugazon de Bourgogne, Abymes	
<b>Nature de la convention</b> établie entre la société et la collectivité	<b>Convention de Mandat</b>
	<b>Dates</b>
<b>Délibération d'approbation de la collectivité</b>	
<b>Signature de la convention</b>	27/11/2015
<b>Dépôt de la convention à la préfecture</b>	27/11/2015
<b>Fin de validité de la convention</b>	fin gpa
<b>Signature de l'avenant n°1</b>	
<b>Approbation du bilan initial</b>	21/12/2016
<b>Approbation du dernier bilan</b>	30/11/2021

## RECAPITULATIF

## Libellé de l'opération

	CRF 2020		Prévision 2021	Réalisé 2021	écarts Prévisions/ Réalisé	Réalisé Cumulé au 31/12/20	Reste à réaliser	Prévision 2022
	Dernier bilan approuvé							
	K€ TTC	K€ TTC	K€ TTC	K€ TTC	K€ TTC	K€ TTC	K€ TTC	
Participations	13695	3254	1777	-1477	4475	9220	2550	
<b>TOTAL DES PRODUITS</b>	<b>13695</b>	<b>3254</b>	<b>1777</b>	<b>-1477</b>	<b>4475</b>	<b>9220</b>	<b>2550</b>	
Travaux	11524	3169	1527	-1642	3400	7936	1906	
Etudes	1458	182	162	-20	1002	458	141	
Frais financiers	30		0	0	0	160	130	
Frais généraux	552	50	38	-12	449	161	48	
Frais divers	130	13	0	-13	89	41	14	
<b>TOTAL DES CHARGES</b>	<b>13695</b>	<b>3414</b>	<b>1727</b>	<b>-1687</b>	<b>4940</b>	<b>8756</b>	<b>2239</b>	

## **Préambule**

Le présent compte-rendu est réalisé conformément à l'article 19 de la convention de mandat de requalification des zones d'activités économiques de Petit-Pérou et Dugazon de Bourgogne.

Il présente une description opérationnelle et financière au 31 décembre 2021 de l'avancement de l'opération de requalification des zones d'activités économiques de Petit-Pérou et Dugazon de Bourgogne confiée à la SEMAG par convention en date du 27 novembre 2015.

Il sera soumis à l'examen de l'assemblée délibérante de la communauté d'Agglomérations de Cap Excellence.

## **1. Présentation générale de l'opération**

### **1.1. Programme de l'opération**

La communauté d'agglomération Cap Excellence, au travers sa compétence développement économique, a engagé des actions pour la requalification et la dynamisation des Zones d'Activités Economique (ZAE) de Petit Pérou et de Dugazon de Bourgogne, aux Abymes.

Cette dynamique s'inscrit dans le cadre des études réalisées en 2011 par la Région Guadeloupe pour la requalification des zones d'activités du territoire guadeloupéen, qui ont mis en exergue leurs lacunes et dysfonctionnements.

Ces actions représentent un enjeu majeur pour l'agglomération Cap Excellence, identifiées au travers du Schéma Directeur de Développement Economique.

Il s'agit notamment de renforcer l'attractivité et la compétitivité de ces ZAE, par un traitement qualitatif des espaces publics, par la reconquête de l'animation et la gestion du tissu économique.

Ces territoires d'activités représentent, en outre, un vivier d'emplois au regard des possibilités d'extension déjà identifiées.

Il s'agit également d'établir la complémentarité de ces ZAE avec l'environnement économique existant, en saisissant l'impulsion créée par le Parc d'activités La Providence, dont la qualité environnementale certifiée Iso 14001 incarne une véritable vitrine pour l'agglomération.

Le programme tel qu'il est défini à ce stade opérationnel se décline en 3 phases :

- Phase 1 : Réalisation des études relatives à la requalification et l'extension des ZAE
- Phase 2 : Mise en œuvre opérationnelle – réalisation des travaux de requalification et d'extension des ZAE
- Phase 3 : Définition de la gestion future des ZAE

Le périmètre de l'opération porte sur les ZAE de Dugazon de Bourgogne et de Petit Pérou, situées sur la commune des Abymes.

La photographie suivante précise le périmètre de réflexion de l'opération.

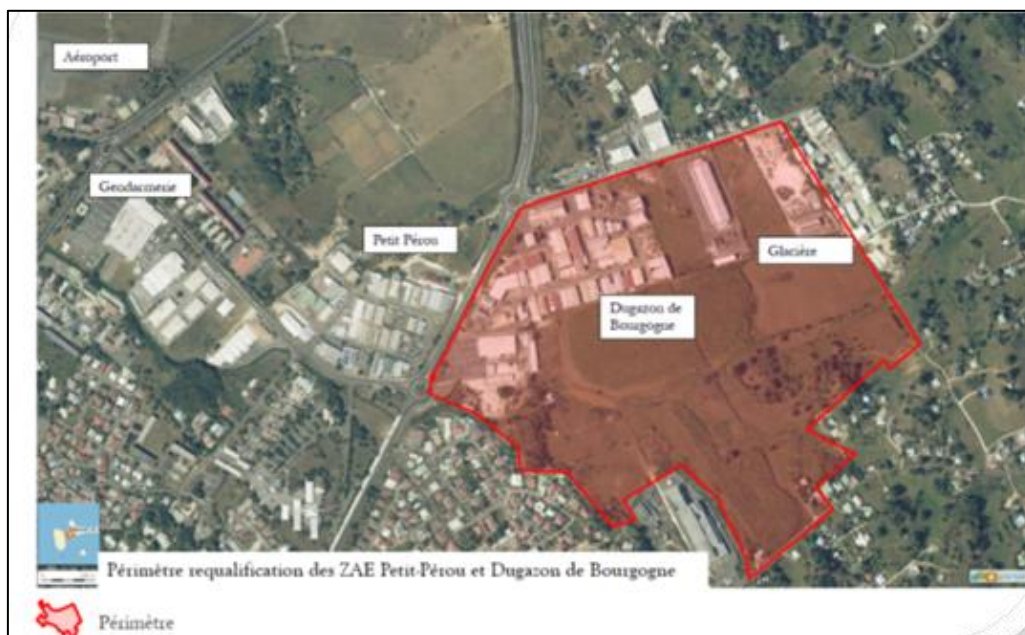

### 1.2. Diagnostic d'aménagement

La ZAE de Dugazon de Bourgogne se caractérise par la présence d'une quarantaine d'entreprises regroupant 500 emplois et dont les secteurs d'activités sont hétéroclites. Cette absence de spécialisation a pour conséquence une impression d'inorganisation, renforcée par l'insuffisance de signalétique. Cet emplacement stratégique mériterait à ce titre une visibilité, et une valorisation accrue à travers notamment l'établissement d'une signalétique appropriée, l'amélioration de la desserte via les transports en commun, et le développement de d'autres activités, en somme une véritable politique de marketing urbain.



Signalisation anarchique - les pré-enseignes des entreprises se cumulent.



Entrée de zone Petit Pérou



Entrée de zone Dugazon : elles sont dégagées mais peu lisibles



Il est à noter l'existence d'opportunités foncières sur cette zone, notamment celles situées au Sud de Dugazon permettant de réaliser une extension et un nouvel accès.



Végétation uniquement présente aux abords du site



Traitement urbain absent

Mauvais entretien de la zone



Façades en mauvais état

Bâtiments inachevés



Hangars industriels ou artisanaux

Bâtiments d'activités en R+1

Bâtiments d'activités en R+1

Traitement architectural non harmonieux , manque de cohérence

### 1.3. Intention de projet d'aménagement urbain et commercial

**Les deux zones sont situées en zone UX, zone urbaine à fonction économique : réservée essentiellement à l'accueil de constructions et installations abritant des activités industrielles, artisanales, commerciales et des activités dites tertiaires.**

Par ailleurs, bien qu'elle bénéficie d'une voirie en bon état, la ZAE souffre de l'étroitesse de sa chaussée ainsi que de l'absence d'espaces consacrés aux piétons. Regroupant une soixantaine d'entreprises, la ZAE de Petit-Pérou constitue un bassin d'environ 450 emplois à temps plein. Alors qu'elle regroupe des entreprises se répartissant sur des secteurs d'activités très différents, cette ZAE se caractérise

toutefois par la présence de deux pôles d'activité à savoir : le secteur des activités automobiles et le secteur de la métallurgie.



Manque de stationnement / Voies encombrées et non calibrées aux véhicules larges



Absence de délimitation des usages



Voies en mauvais état



Voies inondées lors de précipitations

Par ailleurs, bien que les chefs d'entreprises implantés lui confèrent des points positifs tant par son positionnement par rapport au centre urbain de Pointe-à-Pitre que par sa proximité de la RN11, ils mettent toutefois en exergue les points qui pénalisent leur activité : parmi ces derniers, figurent principalement l'assainissement et le traitement des eaux de la zone. Ils évoquent également l'état de la voirie qui concerne moins les voies internes que les abords, bas-côtés et les jonctions entre voie publique et partie privatives.

De plus, le diagnostic fait mention de l'absence de végétation à l'intérieur de la zone ainsi que du manque de visibilité. Elle bénéficierait donc d'une meilleure visibilité via notamment l'établissement d'une signalétique, la mise en place d'une meilleure desserte (dont les transports en commun), la résorption des problèmes d'inondations en temps de pluie, et la création d'une nouvelle voie d'accès en vue de son extension.

La création d'une identité est la priorité du projet.

Le projet s'attachera à rendre clairement lisibles les deux entrées principales du Parc sur la N1 : à l'approche du site, une signalétique structurée s'impose comme marqueur visuel, à l'instar de totems, premières amorces visuelles inscrites à l'entrée du parc qui définissent l'identité revendiquée.

A l'entrée, le revêtement au sol différencié, la mise en scène urbaine, le traitement paysager, participeront à la mise en scène et à la valorisation de la zone.

A l'intérieur, le marquage au sol, l'homogénéisation des panneaux d'information, les plans de repérage des entreprises placés stratégiquement sur le site le rendront plus lisible et plus facile d'accès.

La totalité des voies est à reprendre avec des aménagements de surface (trottoirs, aires de retournement, espaces verts). Le gabarit des voies ainsi que leur structure ne sont pas adaptés aux passages fréquents de véhicules mais surtout de véhicules lourds et larges. La voirie se détériore rapidement, des nids de poule importants se forment. Aussi, la délimitation des usages sur les voies est quasiment inexistante. Il n'y a aucun marquage au sol, aucune délimitation entre voie circulaire, de stationnement et espace piéton.

L'enjeu du projet est de changer l'image du parc. Des principes urbains (choix du mobilier, traitement de la voirie), paysagers et architecturaux (choix des matériaux, couleurs du bâti et positionnement sur la parcelle) seront définis. Ils seront les acteurs de la nouvelle identité du parc d'activité.

Des collecteurs d'eaux pluviales devront être réalisés avec un recalibrage de l'ouvrage hydraulique selon les validations du MOA. Des prétraitements devront être mise en place sur les rejets pollués (hydrocarbures ou graisses).

Les réseaux aériens devront être enfouis.

Un nouveau réseau d'assainissement des eaux usées devra être posé. Des prétraitements devront être mis en place sur les rejets pollués chez les particuliers (hydrocarbures ou graisses). Ces éléments n'ont pas été chiffrés dans l'AVP.

Le réseau d'eau potable pour la défense incendie devra être renouvelé avec pose d'un nouvel hydrant.





Plan du permis d'aménager (septembre 2020)

1.4. Situation administrative et juridique de l'opération

Type	Date de signature	Objet
Convention	27 novembre 2015	Notification de la convention de mandat
Délibération	21/12/2016	Approbation CRF 2015
Délibération	17/11/2017	Approbation CRF 2016
Délibération	30/11/2021	Approbation CRF 2020

## 2. Compte rendu opérationnel

### 2.1. Equipe projet

- Mandataire : SEMAG
- Etudes de MOE des travaux prioritaires : CTI
- MOE Urbaine : CTI (liquidation judiciaire 2022) / VIALIS / EGIS / URBIS
- Etudes environnementales : EGIS / ALTEREO
- PMDD : AITIA Conseil
- Détection des réseaux : Hygitech / GEODETECT
- Géotechnicien : GEOMAT
- CSPS : APAVE
- Etudes foncières (Topographie, plan parcellaire) : AXO
- Entreprises travaux prioritaires enrobés : FPRB
- Entreprise travaux : HYDRA TP / STGC / E. MOULIN / JARDINS ET PAYSAGES
- Etudes d'impact : EGIS

### 2.2. Liste des marchés

Cf. annexe 7

### 2.3. Avancement

- 07/2016 : désignation équipe projet AXO, GEOMAT, Hygitech, Geodetect, SOCOTEC, CH2 ; désignation MOE travaux d'urgence CTI ;
- 09/2016 : 1<sup>ère</sup> concertation avec les entreprises sur site ;
- 11/2016 : désignation entreprise travaux d'urgence ;
- 12/2016 : travaux d'urgence : enrobés, éclairage public à Petit-Pérou, curage réseaux. Les travaux ont été réceptionnés ;
- 01/2017 : COPIL validation diagnostic PMDD ;
- 06/2017 : désignation MOE : URBIS/VIALIS/CTI/EGIS ;
- 10/2017 : définition appel à projet bâtiment exemplaire ;
- 11/2017 : COPIL validation AVP globale ;
- 01/2018 : définition de signalétique - TOTEM d'entrée. **Le choix de la signalétique devait faire l'objet d'arbitrage de la part de Cap Excellence en 2021 => Reporté en 2022.**





- 02/18 – 02/19 : Entretien des espaces verts (démarrage travaux février 2018)
- 02/2018 : Définition de l'appel à projet commercialisation CV 225
- 04/2018 : Validation PRO travaux de réhabilitation
- 04/2018 : Définition d'une stratégie de développement économique
- 10/2018 : Rédaction d'un protocole d'accord avec les propriétaires
- 03/2019 : Panneau de communication
- 04/2019 : Avenant MOE pour extension DB08/2019 : présentation étude hydraulique bassin de rétention PP ;
- 04/2019 et 06/2019 : réunions de concertation (présentation du PRO aux riverains) ;
- 05/2019 – 07/2019 : rencontres individuelles avec les propriétaires ;
- 08/2019 : présentation étude hydraulique bassin de rétention Petit Pérou
- 08/2019 : relogement (09-2019 – 09/2020) Croix rouge / Agipsah dans un entrepôt à Dugazon compte-tenu de leur enclavement sur la zone. Tenant compte du caractère d'intérêt général de leurs activités, il s'est avéré pertinent de leur trouver une solution de rechange afin de poursuivre au mieux leurs activités durant le chantier. Ce relogement a été pris en charge financièrement par l'opération.
- 09/2019 : Démarrage travaux de requalification
- 10/2019 : Démarrage des études de l'extension Dugazon de Bourgogne
- 06/2020 : Remise AVP de l'extension Dugazon de Bourgogne
- 03/2020 : Arrêt du chantier des travaux de requalification à cause du COVID
- 09/2020 : Dépôt du permis d'aménager de l'extension Dugazon de Bourgogne
- 10/2020 : Reprise des travaux de Dugazon de Bourgogne
- 10/2020 : Notification avenant 1 lot 02 post Covid
- 12/2020 : Avenant 02 de MOE (suppression des travaux de Petit Pérou et extension de Dugazon)
- 04/2021 : Demande de financement DETR : 450 000 € sur l'extension
- 07/2021 : Réunion publique d'information
- 05/2021 : Démarrage du PRO de l'extension de Dugazon de Bourgogne
- 08/2021 et 10/2021 : Signature des conventions de mise à disposition de deux terrains privés pour la création d'un nouvel accès provisoire durant la phase de travaux sur l'entrée existante de la ZAE. Un des propriétaires a demandé un dédommagement de 2 000 € /mois mis en place dès l'ouverture de l'accès.
- 10/2021 : Démarrage étude d'impact de l'extension par EGIS
- 10/2021 : Arrêt des travaux des entreprises car importants retards de paiement mettant les entreprises en difficultés
- 10/2021-12/2021 : Négociation prise en charge des surcoûts liés au COVID
- 06/2021 : Notification avenant 2 lot 02 surcoût Covid T4 2020
- 01/2022 : Notification avenant 3 lot 02 surcoût Covid 2021
- 03/2022 : Notification avenant 4 lot 02 surcoût Covid T1 2022

- 03/2022 : Notification avenant 1 lot 03 surcoût Covid d'octobre 2021 à mars 2022
- 04/2022 : Reprise des travaux
- 2021 : travaux de requalification en cours : rue du Cadastre fini à 80% (reste enrobé et quelques zones de béton), rue du Lotissement fini à 90% (reste enrobé et quelques zones de béton).  
Ensemble des réseaux réalisés à 80 %. Il restera à finaliser les réseaux secs rue Michel Morin et l'ensemble des réseaux au niveau de l'entrée le premier tronçon de la rue du Progrès.

### Crise sanitaire

En 2021, la France a connu une crise sanitaire importante par la propagation du virus COVID 19 qui a contraint le Gouvernement à prendre des mesures exceptionnelles en déclarant l'état d'urgence promulgué le 23 mars 2020.

A compter du 16/03/2020, les entreprises ont stoppé l'activité sur le chantier.

Face aux mesures demandées par l'OPPBTP du 08/07/2020 et adaptées au chantier dans le PGC par le CSPS qui imposent des protocoles lourds pour la gestion du chantier, l'entreprise HYDRA TP responsable de l'installation de chantier a présenté d'importants surcoûts pour permettre l'élaboration et la mise en œuvre d'un plan pour préserver la santé de l'ensemble des intervenants sur le chantier.

Après une longue négociation permettant de trouver un équilibre économique viable pour l'entreprise et le maître d'ouvrage, un accord a été conclu sur la période couvrant la fin de l'année 2020.

Un avenant de 45 114,07 € TTC intégrant les surcoûts COVID pour l'année 2020 a été signé en octobre 2020 pour le lot 02 (+ 0,64%).

Afin de poursuivre la mise en place des mesures sanitaires, les entreprises ont demandé des surcoûts supplémentaires en 2021 allant jusqu'à la réception du chantier tant que la crise sanitaire perdure. Les coûts présentés sont assez élevés au regard de l'organisation du chantier. Après des négociations, Cap excellence a donné son accord sur les montants suivants :

- Lot 01 : 35 284,94 € HT (avenant 01)
- Lot 02 : 35 228,79 € HT (avenant 02) - 84 736,39 € HT (avenant 03) – 78 128,70 € HT (avenant 04)
- Lot 03 : 13 378,53 € HT (avenant 01)
- Lot 05 : 4 965,35 € (avenant 01)

### Suppression de Petit-Pérou

Cap Excellence a fait part de son souhait de retirer des marchés de travaux en cours le secteur de Petit-Pérou, et de reporter les travaux à plus tard avec une vision hydraulique globale, modifiant les aspects réglementaires qui ont évolués. Il est à noter qu'en cas de résiliation partielle pour motif d'intérêt général, suivant **l'article 15 du**

**CCAP**, le montant des indemnités est de 1% du montant initial hors TVA, diminué des prestations admises.

Pour acter la décision de suppression de Petit Pérou aux différents marchés de travaux, la SEMAG doit transmettre à Cap Excellence une note, et un projet de courrier à l'intention des entreprises titulaires des marchés de travaux pour les informer de la décision prise de résiliation partielle du marché pour motif d'intérêt général avec le montant d'indemnité correspondant. Le motif d'intérêt général est caractérisé par l'évolution du besoin résultant du changement de l'évolution réglementaire en matière de préconisation hydraulique impactant de façon substantielle le marché.

Il est à noter que Cap Excellence a donné son accord en CAO pour modifier le contrat de MOE intégrant la suppression du suivi de travaux de Petit-Pérou, et la création de la tranche ferme de l'extension de Dugazon, un avenant a donc été notifié en ce sens.

### 3. Compte rendu financier

- Bilan initial : 13 695 651,20 € TTC
- Bilan CRF 2018 : 13 695 651,20 € TTC
- Bilan CRF 2019 : 13 695 651,20 € TTC
- Bilan CRF 2020 : 13 695 651,20 € TTC (validé)
- Bilan CRF 2021 : 13 695 651,20 € TTC

Bilan synthétique TTC : 353500-ZAE PETIT-PEROU ET DUGAZON DE BOURGOGNE  
AUX ABYMES -REQUALIFICATION ET DYNAMISATION

Date et heure du document : 17/05/2022 12:55

RECETTES				
Libellé	Budget	Engagé	Facturé	Mouvement année
Bf-Subvention Epci	13 695 651,20	5 143 298,70	4 475 112,27	1 776 910,02
Sous-total budget principal recettes	13 695 651,20	5 143 298,70	4 475 112,27	1 776 910,02
Dj-Ligne de Trésorerie	0,00	0,00	0,00	0,00
Sous-total budget intercalaire recettes	0,00	0,00	0,00	0,00
<b>TOTAL RECETTES</b>	13 695 651,20	5 143 298,70	4 475 112,27	1 776 910,02
DEPENSES				
Libellé	Budget	Engagé	Facturé	Mouvement année
Ad-Travaux	11 335 651,20	11 388 460,03	3 400 144,18	1 527 697,95
Ae-Etudes	1 460 000,00	1 399 784,15	1 002 263,94	162 195,82
Af-Frais Financiers	160 000,00	2 483,30	2 483,30	0,00
Ah-Frais de Gestion	610 000,00	537 609,23	448 780,30	38 335,90
Ai-Frais Divers	130 000,00	92 386,03	87 386,03	400,00
Sous-total budget principal dépenses	13 695 651,20	13 420 722,74	4 941 057,75	1 728 629,67
<b>TOTAL DEPENSES</b>	13 695 651,20	13 420 722,74	4 941 057,75	1 728 629,67

Le budget prévisionnel de l'opération s'élève à **13 695 651 € TTC**. Il a été établi sur la base des études APS réalisées en 2011 par la Région, conformément à la délibération du 21 décembre 2016. Ce budget est amené à évoluer en fonction de l'évolution du programme et des contraintes techniques.

Au 31/12/2021, les dépenses facturées s'élèvent à 4 941 057,75 € TTC, dont 1 728 629,67 € TTC en 2021, ventilées comme suit :

- 1 527 697,95 € TTC de dépenses de travaux pour les travaux de requalification de Dugazon de Bourgogne,  
Au total, 30 % du budget a été consommé ;
- 162 195,82 € TTC de dépenses d'études de MOE, de CSPS, de BC et de géomètre.  
Au total, 68,9 % du budget a été consommé ;
- 0 € TTC de frais financier.  
Le poste n'a été consommé ;
- 38 335,90 € TTC de dépenses de frais généraux pour la rémunération du mandataire  
Au total, 73,4 % du budget a été consommé ;
- 400 € TTC de dépenses de frais divers correspondant à la location d'un entrepôt, et aux frais financiers.  
Au total, 67 % du budget a été consommé.

<b>FACTURES AU 31/12/2021 en euros TTC</b>		
	ZAE DUGAZON	ZAE PETIT PEROU
Travaux	3 178 010,22	222 133,96
Etudes	221 694,11	207 279,25
MOE	237 954,17	176 232,55
Info Com	25 410,00	25 410,00
Frais divers	87 386,03	
frais fi	2 483,30	
Mandataire	384 180,44	64 599,86
<b>TOTAL</b>	<b>4 137 118,25</b>	<b>695 655,61</b>
Répartition en %	86%	14%
<b>Extension</b>		
<b>DUGAZON/ Etudes</b>	<b>108 283,88</b>	
<b>Total Facturés au 31/12/2021</b>		<b>4 941 057,75</b>

Au total la participation appelée à Cap Excellence s'élève à 4 475 112,27 € TTC, dont 1 776 910,02 € TTC en 2021.

Au 31/12/2021, la participation versée par Cap Excellence s'élève à 3 788 578,28 € TTC dont 1 138 243,13 € TTC en 2021. 27,66 % de la participation de Cap Excellence a été appelée au 31/12/2021.

Au 31/12/2021, la trésorerie de l'opération s'élève à -589 527,53 €. Pour le bon déroulement de l'opération, le préfinancement prévu au CRF 2020 a été mis en place par la SEMAG avec une autorisation de découvert. Il est rappelé que les retards de

paiements de la SEMAG aux entreprises en raison d'un manque de trésorerie trop important lié au retard de remboursement des acomptes présentés sur factures justifiées engendrent des intérêts moratoires à l'entreprise conformément au CCAG travaux.

Bilan synthétique TTC : 353500-ZAE PETIT-PEROU ET DUGAZON DE BOURGOGNE  
AUX ABYMES -REQUALIFICATION ET DYNAMISATION

Date et heure du document : 17/05/2022 13:03

## RECETTES

Libellé	Budget	Facturé	Réglé	Mouvement année
Bf-Subvention Epci	13 695 651,20	4 475 112,27	3 788 578,28	1 138 243,13
Sous-total budget principal recettes	13 695 651,20	4 475 112,27	3 788 578,28	1 138 243,13
Dj-Ligne de Trésorerie	0,00	0,00	0,00	0,00
Sous-total budget intercalaire recettes	0,00	0,00	0,00	0,00
<b>TOTAL RECETTES</b>	13 695 651,20	4 475 112,27	3 788 578,28	1 138 243,13

## DEPENSES

Libellé	Budget	Facturé	Réglé	Mouvement année
Ad-Travaux	11 335 651,20	3 400 144,18	2 880 699,68	1 462 510,24
Ae-Etudes	1 460 000,00	1 002 263,94	997 092,40	190 206,78
Af-Frais Financiers	160 000,00	2 483,30	2 483,30	0,00
Ah-Frais de Gestion	610 000,00	448 780,30	410 444,40	21 298,79
Ai-Frais Divers	130 000,00	87 386,03	87 386,03	400,00
Sous-total budget principal dépenses	13 695 651,20	4 941 057,75	4 378 105,81	1 674 415,81
<b>TOTAL DEPENSES</b>	13 695 651,20	4 941 057,75	4 378 105,81	1 674 415,81
Trésorerie brute (% dépenses / recettes)	0,00 (100,00%)	-465 945,48 (110,41%)	-589 527,53 (115,56%)	-536 172,68 (147,11%)
Trésorerie nette (% dépenses / recettes)	0,00 (100,00%)	-465 945,48 (110,41%)	-589 527,53 (115,56%)	-536 172,68 (147,11%)

#### 4. Prévisionnel recettes-dépenses (cf. annexe prévisionnelle de recettes et dépenses de l'opération)

Echéancier prévisionnel réalisé TTC : 353500-ZAE PETIT-PEROU ET DUGAZON DE BOURGOGNE AUX ABYMES -REQUALIFICATION ET DYNAMISATION-50-ATDD											
Désignation lignes budgétaires	HT	HT	TVA	TTC	A fin 2021	2022	2023	2024	2025	2026	2027
En Kilo Euros	Budget préc.	Budget actualisé									
Bf-Subvention Epci	12 621	12 635	1 061	13 696	4 475	2 550	2 287	2 142	279		1 963
<b>Sous-total recettes</b>	<b>12 621</b>	<b>12 635</b>	<b>1 061</b>	<b>13 696</b>	<b>4 475</b>	<b>2 550</b>	<b>2 287</b>	<b>2 142</b>	<b>279</b>		<b>1 963</b>
Ad-Travaux	-10 618	-10 448	-888	-11 336	-3 245	-1 906	-2 061	-1 945	-225		-1 954
Ae-Etudes	-1 344	-1 345	-115	-1 460	-1 002	-141	-140	-140	-38		0
Af-Frais Financiers	-30	-160	0	-160	-2	-130	-7	-7	-5		-9
Ah-Frais de Gestion	-509	-562	-48	-610	-449	-48	-51	-51	-12		0
Ai-Frais Divers	-120	-120	-10	-130	-87	-14	-28				0
<b>Sous-total dépenses</b>	<b>-12 621</b>	<b>-12 635</b>	<b>-1 061</b>	<b>-13 696</b>	<b>-4 786</b>	<b>-2 239</b>	<b>-2 287</b>	<b>-2 142</b>	<b>-279</b>		<b>-1 963</b>
<b>Sous-total trésorerie transitoire</b>			<b>0</b>	<b>0</b>	<b>-124</b>	<b>106</b>					<b>17</b>
<b>Trésorerie brute</b>					<b>-434</b>	<b>-17</b>	<b>-17</b>	<b>-18</b>	<b>-18</b>	<b>-18</b>	<b>0</b>

Il est prévu en 2022 de :

- Livrer les travaux de requalification de Dugazon de Bourgogne (dernier trimestre 2022),
- Résilier les travaux prévus sur Petit Pérou dans les marchés de travaux initiaux,
- Finaliser l'étude d'impact suite à la réponse au cas par cas du
- Puis valider le PRO DCE de l'extension de Dugazon de Bourgogne,

En dépenses, il est prévu en 2022 :

- 1 906 K€ de dépenses en travaux
- 141 K€ de dépenses en études
- 130 K€ de frais financier
- 48 K€ de frais de gestion
- 14 K€ de frais divers

Soit 2 239K€ de dépenses.

En recettes, il est prévu en 2022 :

- 2 550 K€ de participation Cap Excellence permettant de couvrir les dépenses susmentionnées.

## 5. Evolution du bilan et de la participation

Le bilan présenté dans le cadre du CRF 2021 est modifié par le réajustement de certaines lignes du bilan.

### RECAPITULATIF

	CRF 2020	CRF 2021	Evolution Bilan	
	Dernier bilan approuvé	Bilan à approuver		
	K€ TTC	K€ TTC		
Participations	13 695	13 695	0	
<b>TOTAL DES PRODUITS</b>	<b>13 695</b>	<b>13 695</b>	<b>0</b>	
Travaux	11 524	11 465	-59	baisse du bilan travaux avec suppression Petit Pérou suite à l'augmentatio de certains postes.
Etudes	1 458	1 460	2	
Frais financiers	30	80	50	frais financiers ajusté par rapport au découvert utilisé
Frais généraux	552	560	8	ajustement révision de prix
Frais divers	130	130	0	
<b>TOTAL DES CHARGES</b>	<b>13 695</b>	<b>13 695</b>	<b>0</b>	

Ci-dessous, l'échéancier d'appel de participation de Cap Excellence par année :

Echéancier prévisionnel réalisé TTC : 353500-ZAE PETIT-PEROU ET DUGAZON DE BOURGOGNE AUX ABYMES -REQUALIFICATION ET DYNAMISATION-50-ATDD											
Désignation lignes budgétaires	HT	HT	TVA	TTC	A fin 2021	2022	2023	2024	2025	2026	2027
En Kilo Euros	Budget préc.	Budget actualisé									
Bf-Subvention Epci	12 621	12 635	1 061	13 696	4 475	2 550	2 287	2 142	279		1 963
<b>Sous-total recettes</b>	<b>12 621</b>	<b>12 635</b>	<b>1 061</b>	<b>13 696</b>	<b>4 475</b>	<b>2 550</b>	<b>2 287</b>	<b>2 142</b>	<b>279</b>		<b>1 963</b>

En 2022, les orientations fortes du projet d'aménagement qui seront validées pourront impacter significativement le budget :

- **La suppression des travaux de Petit-Pérou de - 6 525 456,68 € TTC, et dont le coût serait reporté sur :**
  - L'indemnisation de l'entreprise à définir dans une fourchette entre 400 et 600K€ ;
  - L'extension de Dugazon tranche ferme ;
  - Un nouveau programme de travaux au niveau de l'extension « tranche future » ;

Dès lors une sous opération relative à l'extension de Dugazon sera isolée.

## **6. Conclusions et perspectives**

**L'année 2015** a été l'occasion de mandater la SEMAG afin qu'elle accompagne la Communauté d'Agglomération Cap Excellence dans la mise en œuvre de son projet de requalification des ZAE de Petit-Pérou et Dugazon de Bourgogne, véritable projet structurant pour le développement économique de l'agglomération.

**L'année 2016** a vu le lancement de 9 consultations pour des prestations préalables à la désignation de maîtrise d'œuvre urbaine.

Par ailleurs, l'année 2016 a été l'occasion d'informer le public et les entreprises de l'engagement de Cap Excellence à redynamiser et requalifier les zones d'activité de Petit-Pérou et Dugazon. Deux grandes actions ont été menées :

- une réunion publique à destination des entrepreneurs ;
- la reprise des enrobés, permettant d'améliorer la circulation sur site et l'image de la zone.

**L'année 2017** a permis la désignation d'une équipe de maîtrise d'œuvre urbaine qui a proposé un projet d'aménagement validé en comité de pilotage en novembre 2017. A cette occasion, les prescriptions architecturales et urbanistiques ont également été validées. Les études phase AVP ont été réalisées et devront être validées en 2018.

L'année 2018 a permis la réalisation des études PRO et DCE ainsi que le lancement de la consultation travaux. Un groupement dont le mandataire est AQUA TP a été retenu afin de réaliser les travaux de réhabilitation des réseaux et chaussées des 2 zones. L'aménagement paysager sera réalisé par Jardins et paysages.

**L'année 2019** a vu le démarrage des travaux de réhabilitation qui a conduit à la tenue de 2 réunions de concertations avec les entreprises de Dugazon le 16 mai et 28 juin 2019 suite à leurs remarques sur le projet VRD validé par Cap Excellence ; notamment en ce qui concerne le paysagement et le stationnement. Les remarques sont intervenues après le démarrage du chantier et ont donc imposé la reprise du dossier PRO par le maître d'œuvre.

Entre les 2 réunions de concertation, la grande majorité des entrepreneurs impactée a été rencontrée. Pour les autres, le projet a été revu de sorte que leur parcelle ne soit plus impactée par le projet.

**L'année 2020** a connu la crise sanitaire du COVID 19, qui a fortement impacté le chantier. Les travaux de terrassement ont été quasiment achevés, et les travaux de réseaux bien avancés, notamment pour les réseaux humides.

Les études de l'extension de Dugazon ont démarré, la MOE a remis l'AVP et le permis d'aménager a été déposé.

**L'année 2021** n'a pas permis l'achèvement des travaux de la zone de Dugazon de Bourgogne. Cap Excellence a transmis des demandes à l'EPF pour étudier la dureté foncière des parcelles des différentes tranches et obtenir un plan de bornage de l'extension. Le permis d'aménager de la tranche ferme de l'extension a été obtenue, les études d'impact ont été lancées.

Des demandes de financement ont été réalisées.

## L'année 2022

Les négociations foncières auprès de l'EPF devront se poursuivre afin d'achever l'extension de la zone. Les travaux de Dugazon devront s'achever avec la suppression de Petit Pérou. L'étude d'impact se poursuit après l'inventaire faune flore réalisée sur la période 2021/2022. Une réunion de cadrage est programmée au T4 2022 avec les services instructeurs de la DEAL

Cap Excellence mène en parallèle une étude sur le barrage écrêteur derrière Discount Center. Afin de contribuer au désenclavement de la ZAE et créer une voie de service pour l'ouvrage écrêteur, une nouvelle voie de desserte pourra être étudiée.

## **Annexes**

1. Projet de délibération d'approbation du CRF
2. Bilan au 31/12/2021
3. Planning prévisionnel
4. Prévisionnel Recette Dépenses 2022
5. Liste des factures enregistrées sur l'opération au 31/12/2021
6. Liste des recettes enregistrées sur l'opération au 31/12/2021
7. Liste des marchés

## **Annexe 1 : Projet de délibération d'approbation du CRF**

# **RAPPORT AU CONSEIL COMMUNAUTAIRE DE CAP EXCELLENCE**

Monsieur le Président soumet à l'assemblée le Compte - Rendu Financier de la « Requalification et la dynamisation des zones d'activités économiques de Dugazon et Petit-Pérou » au 31 décembre 2021.

Il demande à l'Assemblée de bien vouloir en délibérer.

### **LE CONSEIL**

Oùï Monsieur le Président en ses explications :

Après avoir pris connaissance du Compte - Rendu Financier de la « Requalification et la dynamisation des zones d'activités économiques de Dugazon et Petit-Pérou », pour l'année 2021,

Après échanges de vues ;

Après en avoir délibéré ;

### **DECIDE**

- **Article 1** : D'approuver le Compte - Rendu Financier de la « Requalification et la dynamisation des zones d'activités économiques de Dugazon et Petit-Pérou » pour l'année 2021 ;
- **Article 2** : D'approuver le bilan financier de l'opération, d'un montant de **13 695 651,20 € TTC** ;
- **Article 3** : D'approuver la participation de la Communauté d'agglomération à l'opération, d'un montant total de **13 695 651,20 € TTC** ;
- **Article 4** : D'inscrire les montants suivants au budget de CAP EXCELLENCE au titre de la participation à l'opération :  
**2022 : 2 550 K€**  
**2023 : 2 287 K€**
- **Article 5** : **D'approuver** l'avenant n°2 à la convention de mandat modifiant la rémunération de la SEMAG ;

- **Article 6 : De donner** tous pouvoirs à Monsieur le Président pour les applications pratiques de la présente délibération.

Celle-ci pourra faire l'objet d'un recours pour excès de pouvoir, dans un délai de deux mois à compter de sa notification ou de sa publication, devant le Tribunal Administratif de POINTE-A-PITRE.

Elle sera publiée au recueil des actes administratifs de Cap Excellence.

## **Annexe 2 : Bilan au 31/12/2021**

Bilan détaillé TTC : 353500-ZAE PETIT-PEROU ET DUGAZON DE BOURGOGNE AUX  
ABYMES -REQUALIFICATION ET DYNAMISATION

Date et heure du document : 17/05/2022 13:19

RECETTES				
Libellé	Budget	Engagé	Facturé	Mouvement année
Appels de Fonds-Cap Excellence	13 695 651,20	5 143 298,70	4 475 112,27	1 776 910,02
Bf-Subvention Epci	13 695 651,20	5 143 298,70	4 475 112,27	1 776 910,02
<b>Sous-total budget principal recettes</b>	<b>13 695 651,20</b>	<b>5 143 298,70</b>	<b>4 475 112,27</b>	<b>1 776 910,02</b>
Préfinancement	0,00	0,00	0,00	0,00
DJ-Ligne de Trésorerie	0,00	0,00	0,00	0,00
<b>Sous-total budget intercalaire recettes</b>	<b>0,00</b>	<b>0,00</b>	<b>0,00</b>	<b>0,00</b>
<b>TOTAL RECETTES</b>	<b>13 695 651,20</b>	<b>5 143 298,70</b>	<b>4 475 112,27</b>	<b>1 776 910,02</b>
DEPENSES				
Libellé	Budget	Engagé	Facturé	Mouvement année
Requalification Petit Pérou Dugazon	11 500 000,00	10 816 155,57	2 853 249,50	1 410 980,00
Suppression Petit Pérou	-6 525 456,68	0,00	0,00	0,00
Extension Dugazon Tr1	3 388 844,40	0,00	0,00	0,00
Aléas, Révisions, Concessionnaires	1 030 750,00	572 304,46	546 894,68	116 717,95
Extension Dugazon Tr2 (Future)	1 941 513,48	0,00	0,00	0,00
<b>Ad-Travaux</b>	<b>11 335 651,20</b>	<b>11 388 460,03</b>	<b>3 400 144,18</b>	<b>1 527 697,95</b>
Etudes	680 000,00	695 525,03	428 973,35	7 603,07
Maîtrise d'Oeuvre	670 000,00	633 217,28	522 470,60	152 804,47
Information-Communication	110 000,00	71 041,84	50 819,99	1 788,28
<b>Ae-Etudes</b>	<b>1 460 000,00</b>	<b>1 399 784,15</b>	<b>1 002 263,94</b>	<b>162 195,82</b>
Intérêts Moratoires	130 000,00	0,00	0,00	0,00
Frais Financiers	30 000,00	2 483,30	2 483,30	0,00
<b>Af-Frais Financiers</b>	<b>160 000,00</b>	<b>2 483,30</b>	<b>2 483,30</b>	<b>0,00</b>
Frais de Gestion	610 000,00	537 609,23	448 780,30	38 335,90
<b>Ah-Frais de Gestion</b>	<b>610 000,00</b>	<b>537 609,23</b>	<b>448 780,30</b>	<b>38 335,90</b>
Frais Divers	130 000,00	92 386,03	87 386,03	400,00
<b>Ai-Frais Divers</b>	<b>130 000,00</b>	<b>92 386,03</b>	<b>87 386,03</b>	<b>400,00</b>
<b>Sous-total budget principal dépenses</b>	<b>13 695 651,20</b>	<b>13 420 722,74</b>	<b>4 941 057,75</b>	<b>1 728 629,67</b>
<b>TOTAL DEPENSES</b>	<b>13 695 651,20</b>	<b>13 420 722,74</b>	<b>4 941 057,75</b>	<b>1 728 629,67</b>
Trésorerie engagée brute (% dépenses / recettes)	0,00 (100,00%)	-8 277 424,04 (260,94%)	-465 945,48 (110,41%)	48 280,35 (97,28%)
Trésorerie engagée nette (% dépenses / recettes)	0,00 (100,00%)	-8 277 424,04 (260,94%)	-465 945,48 (110,41%)	48 280,35 (97,28%)

Bilan détaillé TTC : 353500-ZAE PETIT-PEROU ET DUGAZON DE BOURGOGNE AUX  
ABYMES -REQUALIFICATION ET DYNAMISATION

Date et heure du document : 17/05/2022 13:21

RECETTES				
Libellé	Budget	Facturé	Réglé	Mouvement année
Appels de Fonds-Cap Excellence	13 695 651,20	4 475 112,27	3 788 578,28	1 138 243,13
Bf-Subvention Epci	13 695 651,20	4 475 112,27	3 788 578,28	1 138 243,13
Sous-total budget principal recettes	13 695 651,20	4 475 112,27	3 788 578,28	1 138 243,13
Préfinancement	0,00	0,00	0,00	0,00
Dj-Ligne de Trésorerie	0,00	0,00	0,00	0,00
Sous-total budget intercalaire recettes	0,00	0,00	0,00	0,00
<b>TOTAL RECETTES</b>	13 695 651,20	4 475 112,27	3 788 578,28	1 138 243,13
DEPENSES				
Libellé	Budget	Facturé	Réglé	Mouvement année
Requalification Petit Pérou Dugazon	11 500 000,00	2 853 249,50	2 433 113,17	1 457 808,01
Suppression Petit Pérou	-6 525 456,68	0,00	0,00	0,00
Extension Dugazon Tr1	3 388 844,40	0,00	0,00	0,00
Aléas, Révisions, Concessionnaires	1 030 750,00	546 894,68	447 586,51	4 702,23
Extension Dugazon Tr2 (Future)	1 941 513,48	0,00	0,00	0,00
Ad-Travaux	11 335 651,20	3 400 144,18	2 880 699,68	1 462 510,24
Etudes	680 000,00	428 973,35	427 655,18	24 946,90
Maîtrise d'Oeuvre	670 000,00	522 470,60	520 269,51	165 123,88
Information-Communication	110 000,00	50 819,99	49 167,71	136,00
Ae-Etudes	1 460 000,00	1 002 263,94	997 092,40	190 206,78
Intérêts Moratoires	130 000,00	0,00	0,00	0,00
Frais Financiers	30 000,00	2 483,30	2 483,30	0,00
Af-Frais Financiers	160 000,00	2 483,30	2 483,30	0,00
Frais de Gestion	610 000,00	448 780,30	410 444,40	21 298,79
Ah-Frais de Gestion	610 000,00	448 780,30	410 444,40	21 298,79
Frais Divers	130 000,00	87 386,03	87 386,03	400,00
Ai-Frais Divers	130 000,00	87 386,03	87 386,03	400,00
Sous-total budget principal dépenses	13 695 651,20	4 941 057,75	4 378 105,81	1 674 415,81
<b>TOTAL DEPENSES</b>	13 695 651,20	4 941 057,75	4 378 105,81	1 674 415,81
Trésorerie brute (% dépenses / recettes)	0,00 (100,00%)	-465 945,48 (110,41%)	-589 527,53 (115,56%)	-536 172,68 (147,11%)
Trésorerie nette (% dépenses / recettes)	0,00 (100,00%)	-465 945,48 (110,41%)	-589 527,53 (115,56%)	-536 172,68 (147,11%)

**Annexe 3 : Échéancier prévisionnel**

<b>Echéancier prévisionnel réalisé TTC : 353500-ZAE PETIT-PEROU ET DUGAZON DE BOURGOGNE AUX ABYMES -REQUALIFICATION ET DYNAMISATION-50-ATDD</b>											
Désignation lignes budgétaires	HT	HT	TVA	TTC	A fin 2021	2022	2023	2024	2025	2026	2027
En Kilo Euros	Budget préc.	Budget actualisé									
Bf-Subvention Epci	12 621	12 635	1 061	13 696	4 475	2 550	2 287	2 142	279		1 963
<b>Sous-total recettes</b>	<b>12 621</b>	<b>12 635</b>	<b>1 061</b>	<b>13 696</b>	<b>4 475</b>	<b>2 550</b>	<b>2 287</b>	<b>2 142</b>	<b>279</b>		<b>1 963</b>
Ad-Travaux	-10 618	-10 448	-888	-11 336	-3 245	-1 906	-2 061	-1 945	-225		-1 954
Ae-Etudes	-1 344	-1 345	-115	-1 460	-1 002	-141	-140	-140	-38		0
Af-Frais Financiers	-30	-160	0	-160	-2	-130	-7	-7	-5		-9
Ah-Frais de Gestion	-509	-562	-48	-610	-449	-48	-51	-51	-12		0
Ai-Frais Divers	-120	-120	-10	-130	-87	-14	-28				0
<b>Sous-total dépenses</b>	<b>-12 621</b>	<b>-12 635</b>	<b>-1 061</b>	<b>-13 696</b>	<b>-4 786</b>	<b>-2 239</b>	<b>-2 287</b>	<b>-2 142</b>	<b>-279</b>		<b>-1 963</b>
<b>Sous-total trésorerie transitoire</b>			0	0	-124	106					17
<b>Trésorerie brute</b>					-434	-17	-17	-18	-18	-18	0
<b>Echéancier prévisionnel réglé TTC : 353500-ZAE PETIT-PEROU ET DUGAZON DE BOURGOGNE AUX ABYMES -REQUALIFICATION ET DYNAMISATION-50-ATDD</b>											
Désignation lignes budgétaires	HT	HT	TVA	TTC	A fin 2021	2022	2023	2024	2025	2026	2027
En Kilo Euros	Budget préc.	Budget actualisé									
Bf-Subvention Epci	12 621	12 635	1 061	13 696	3 789	2 689	2 263	2 178	536	279	1 963
<b>Sous-total recettes</b>	<b>12 621</b>	<b>12 635</b>	<b>1 061</b>	<b>13 696</b>	<b>3 789</b>	<b>2 689</b>	<b>2 263</b>	<b>2 178</b>	<b>536</b>	<b>279</b>	<b>1 963</b>
Ad-Travaux	-10 618	-10 448	-888	-11 336	-2 881	-2 242	-1 822	-2 208	-234		-1 948
Ae-Etudes	-1 344	-1 345	-115	-1 460	-997	-144	-136	-136	-48		
Af-Frais Financiers	-30	-160	0	-160	-2	-130	-11	-6	-4		-8
Ah-Frais de Gestion	-509	-562	-48	-610	-410	-94	-48	-48	-9		0
Ai-Frais Divers	-120	-120	-10	-130	-87	-11	-32				0
<b>Sous-total dépenses</b>	<b>-12 621</b>	<b>-12 635</b>	<b>-1 061</b>	<b>#####</b>	<b>-4 378</b>	<b>-2 620</b>	<b>-2 049</b>	<b>-2 398</b>	<b>-295</b>		<b>-1 956</b>
<b>Sous-total trésorerie transitoire</b>											
<b>Trésorerie brute</b>					-590	-521	-308	-527	-286	-7	0

## Annexe 4: Planning

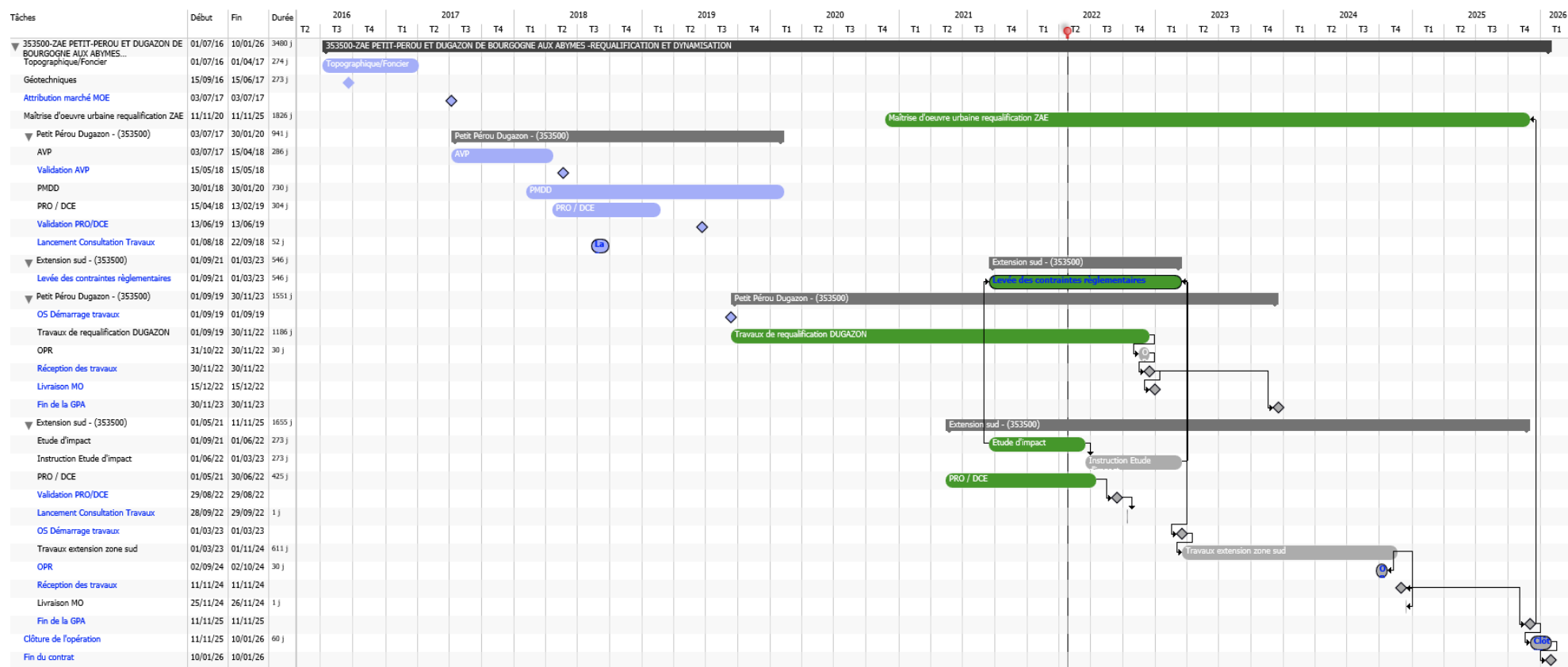

## **Annexe 5 : Etat des factures du 01/01/2021 au 31/12/2021**

N° eng.	Raison sociale	Objets	Pr	N°	Date fac.	HT	Dont rév.	TVA	Rg	TTC	Réglée TTC	Date règ.
M19.76549	HYDRA TP	Lot 1: Travaux Démolition et Terrassement	1		19/07/19	3 012,00	12,00	256,02	-162,75	3 105,27	3 105,27	23/12/19
M19.76549	HYDRA TP	Lot 1: Travaux Démolition et Terrassement	2		02/04/20	0,00	0,00	0,00	0,00	0,00	0,00	00/00/00
M19.76713	HYDRA TP	Lot 2-Réseaux Humides/Réseaux Secs/Bordures/Béton	1		02/12/19	124 415,68	495,68	10 575,33	-6 722,66	128 268,35	128 268,35	23/12/19
M19.76713	HYDRA TP	Lot 2-Réseaux Humides/Réseaux Secs/Bordures/Béton	2		31/03/20	124 997,57	-628,13	10 624,79	-6 815,19	128 807,17	128 807,17	01/09/20
M19.76713	HYDRA TP	Lot 2-Réseaux Humides/Réseaux Secs/Bordures/Béton	3		03/04/20	19 295,97	338,97	1 640,16	-1 028,42	19 907,71	19 907,71	09/09/20
M19.76713	HYDRA TP	Lot 2-Réseaux Humides/Réseaux Secs/Bordures/Béton	4		09/11/20	146 889,91	-1 601,83	12 485,64	-8 055,68	151 319,87	151 319,87	21/01/21
M19.76713	HYDRA TP	Lot 2-Réseaux Humides/Réseaux Secs/Bordures/Béton	5		30/11/20	149 649,41	-1 359,08	12 720,20	-8 192,21	154 177,40	154 177,40	11/02/21
M19.76713	HYDRA TP	Lot 2-Réseaux Humides/Réseaux Secs/Bordures/Béton	6		08/12/20	91 687,08	-832,68	7 793,40	-5 019,20	94 461,28	94 461,28	19/04/21
M19.76713	HYDRA TP	Lot 2-Réseaux Humides/Réseaux Secs/Bordures/Béton	7		20/04/21	229 154,41	-2 987,77	19 478,12	-12 593,71	236 038,82	236 038,82	06/07/21
M19.76713	HYDRA TP	Lot 2-Réseaux Humides/Réseaux Secs/Bordures/Béton	8		24/04/21	178 270,03	-1 619,00	15 152,95	-9 758,98	183 664,00	183 664,00	02/08/21
M19.76713	HYDRA TP	Lot 2-Réseaux Humides/Réseaux Secs/Bordures/Béton	9		30/04/21	218 279,97	13 379,64	18 553,80	-11 115,84	225 717,93	225 717,93	13/09/21
M19.76713	HYDRA TP	Lot 2-Réseaux Humides/Réseaux Secs/Bordures/Béton	10		13/07/21	78 856,87	2 131,61	6 702,83	-4 162,35	81 397,35	81 397,35	19/10/21
M19.76713	HYDRA TP	Lot 2-Réseaux Humides/Réseaux Secs/Bordures/Béton	11		07/08/21	33 380,76	940,76	2 837,36	-1 759,87	34 458,25	34 458,25	19/10/21
M19.76713	HYDRA TP	Lot 2-Réseaux Humides/Réseaux Secs/Bordures/Béton	12		20/09/21	32 700,08	921,58	2 779,51	-1 723,98	33 755,61	33 755,61	04/11/21
M19.76713	HYDRA TP	Lot 2-Réseaux Humides/Réseaux Secs/Bordures/Béton	13		30/09/21	147 459,01	6 362,27	12 534,02	-7 654,50	152 338,53	0,00	08/02/22
M19.76715	HYDRA TP	Lot 5-Travaux de VRD Rue Emmanuel Varieux	1		02/01/20	1 509,00	9,00	128,27	-81,38	1 555,89	1 555,89	01/09/20
M19.76549	MOULIN ENTREPRISE	Lot 1: Travaux Démolition et Terrassement	1		17/10/19	0,00	0,00	0,00	0,00	0,00	0,00	00/00/00
M19.76549	MOULIN ENTREPRISE	Lot 1: Travaux Démolition et Terrassement	2		30/11/20	0,00	0,00	0,00	0,00	0,00	0,00	00/00/00

N° eng.	Raison sociale	Objets	Pr N°	Date fac.	HT	Dont rév.	TVA	Rg	TTC	Réglée TTC	Date règ.
M19.76549	MOULIN ENTREPRISE	Lot 1: Travaux Démolition et Terrassement	3	30/09/21	0,00	0,00	0,00	0,00	0,00	0,00	00/00/00
M19.76549	STGC	Lot 1: Travaux Démolition et Terrassement	1	02/01/20	330 831,50	330,50	28 120,68	-17 929,68	341 022,50	341 022,50	07/08/20
M19.76549	STGC	Lot 1: Travaux Démolition et Terrassement	2	27/01/20	221 674,95	221,45	18 842,37	-12 013,85	228 503,47	228 503,47	09/09/20
M19.76549	STGC	Lot 1: Travaux Démolition et Terrassement	3	31/03/20	26 582,30	-118,82	5 039,92	-3 223,10	28 399,12	28 399,12	09/09/20
M19.76549	FPRB	Sous-Traitant Stgc	3	31/03/20	32 710,88	0,00	0,00	0,00	32 710,88	32 710,88	01/09/20
M19.76549	STGC	Lot 1: Travaux Démolition et Terrassement	4	09/11/20	30 970,16	-1 501,84	2 632,46	-1 761,61	31 841,01	31 841,01	04/03/21
M19.76549	STGC	Lot 1: Travaux Démolition et Terrassement	5	24/09/21	61 008,04	1 624,71	5 185,68	-3 221,54	62 972,18	0,00	08/02/22
M19.76713	MOULIN ENTREPRISE	Lot 2-Réseaux Humides/Réseaux Secs/Bordures/Béton	1	02/12/19	147,73	0,59	12,56	-7,98	152,31	152,31	23/12/19
M19.76713	MOULIN ENTREPRISE	Lot 2-Réseaux Humides/Réseaux Secs/Bordures/Béton	2	31/03/20	74,10	-0,37	6,30	-4,04	76,36	76,36	09/09/20
M19.76713	MOULIN ENTREPRISE	Lot 2-Réseaux Humides/Réseaux Secs/Bordures/Béton	3	03/04/20	0,00	0,00	0,00	0,00	0,00	0,00	00/00/00
M19.76713	MOULIN ENTREPRISE	Lot 2-Réseaux Humides/Réseaux Secs/Bordures/Béton	4	09/11/20	0,00	0,00	0,00	0,00	0,00	0,00	00/00/00
M19.76713	MOULIN ENTREPRISE	Lot 2-Réseaux Humides/Réseaux Secs/Bordures/Béton	5	05/12/20	0,00	0,00	0,00	0,00	0,00	0,00	00/00/00
M19.76713	MOULIN ENTREPRISE	Lot 2-Réseaux Humides/Réseaux Secs/Bordures/Béton	6	05/01/21	0,00	0,00	0,00	0,00	0,00	0,00	00/00/00
M19.76713	MOULIN ENTREPRISE	Lot 2-Réseaux Humides/Réseaux Secs/Bordures/Béton	7	24/04/21	219,61	-1,99	18,67	-12,02	226,26	226,26	02/08/21
M19.76713	MOULIN ENTREPRISE	Lot 2-Réseaux Humides/Réseaux Secs/Bordures/Béton	8	24/04/21	26 554,90	-241,16	2 257,17	-1 453,69	27 358,38	27 358,38	02/08/21
M19.76713	MOULIN ENTREPRISE	Lot 2-Réseaux Humides/Réseaux Secs/Bordures/Béton	9	30/04/21	16 209,60	1 086,97	1 377,82	-820,40	16 767,02	16 767,02	13/09/21
M19.76713	MOULIN ENTREPRISE	Lot 2-Réseaux Humides/Réseaux Secs/Bordures/Béton	10	06/07/21	135,72	-12,02	11,54	-8,02	139,24	139,24	19/10/21
M19.76713	MOULIN ENTREPRISE	Lot 2-Réseaux Humides/Réseaux Secs/Bordures/Béton	11	07/08/21	0,00	0,00	0,00	0,00	0,00	0,00	00/00/00

N° eng.	Raison sociale	Objets	Pr	N°	Date fac.	HT	Dont rév.	TVA	Rg	TTC	Réglée TTC	Date règ.
M19.7671 3	MOULIN ENTREPRISE	Lot 2-Réseaux Humides/Réseaux Secs/ Bordures/Béton	12	20/09/21	98 367,50	2 773,41	8 361,24	-5 185,98	101 542,76	101 542,76	04/11/21	
M19.7671 3	MOULIN ENTREPRISE	Lot 2-Réseaux Humides/Réseaux Secs/ Bordures/Béton	13	04/11/21	0,00	0,00	0,00	0,00	0,00	0,00	00/00/00	
M19.7671 3	STGC	Lot 2-Réseaux Humides/Réseaux Secs/ Bordures/Béton	1	02/12/19	14 216,64	56,64	1 208,41	-768,18	14 656,87	14 656,87	24/03/20	
M19.7671 3	JC BTP	Sous-Traitant Stgc-Lot 2	1	02/12/19	0,00	0,00	0,00	0,00	0,00	0,00	25/03/20	
M19.7671 3	STGC	Lot 2-Réseaux Humides/Réseaux Secs/ Bordures/Béton	2	31/03/20	31 561,40	-158,60	2 682,72	-1 720,81	32 523,31	32 523,31	09/09/20	
M19.7671 3	STGC	Lot 2-Réseaux Humides/Réseaux Secs/ Bordures/Béton	3	24/06/20	0,01	0,00	0,00	0,00	0,01	0,00	24/02/22	
M19.7671 3	STGC	Lot 2-Réseaux Humides/Réseaux Secs/ Bordures/Béton	4	09/11/20	34 130,94	-289,24	2 901,13	-1 867,30	35 164,77	35 164,77	04/03/21	
M19.7671 3	STGC	Lot 2-Réseaux Humides/Réseaux Secs/ Bordures/Béton	5	24/04/21	2 659,44	-128,37	226,05	-151,23	2 734,26	2 734,26	02/08/21	
M19.7671 3	STGC	Lot 2-Réseaux Humides/Réseaux Secs/ Bordures/Béton	6	30/04/21	0,00	0,00	0,00	0,00	0,00	0,00	00/00/00	
M19.7671 3	STGC	Lot 2-Réseaux Humides/Réseaux Secs/ Bordures/Béton	7	06/07/21	21 909,86	747,86	2 376,42	-1 476,15	22 810,13	22 810,13	19/10/21	
M19.7671 3	JC BTP (TP:BRED CAPESTERRE FR7610107004830033105791 4211)	Sous-Traitant Stgc-Lot 2	7	06/07/21	6 048,00	0,00	0,00	0,00	6 048,00	6 048,00	19/10/21	
M19.7671 3	STGC	Lot 2-Réseaux Humides/Réseaux Secs/ Bordures/Béton	8	30/07/21	16 855,70	633,70	1 432,73	-880,04	17 408,39	17 408,39	12/11/21	
M19.7671 3	STGC	Lot 2-Réseaux Humides/Réseaux Secs/ Bordures/Béton	9	20/09/21	14 172,97	617,41	2 368,29	-1 478,03	15 063,23	0,00	08/02/22	
M19.7671 3	JC BTP (TP:BRED CAPESTERRE FR7610107004830033105791 4211)	Sous-Traitant Stgc-Lot 2	9	20/09/21	777,28	0,00	0,00	0,00	777,28	777,28	19/10/21	
M19.7671 3	ENTREPRISE DE TRAVAUX PUBLIC ET VRD	Sous-Traitant Stgc	9	20/09/21	6 957,16	0,00	0,00	0,00	6 957,16	0,00	08/02/22	
M19.7671 3	TRANSBETON	Cession de Créances Etp	9	20/09/21	5 954,77	0,00	0,00	0,00	5 954,77	0,00	08/02/22	
M19.7671 4	FPRB	Lot 3 Enrobés / Sous-Traitant Stgc- Rèvetement Bitumineux	1	28/12/21	155 288,84	0,00	0,00	0,00	155 288,84	0,00	24/02/22	
M19.7671 5	MOULIN ENTREPRISE	Lot 5-Travaux de VRD Rue Emmanuel Varieux	1	19/07/19	0,00	0,00	0,00	0,00	0,00	0,00	00/00/00	

N° eng.	Raison sociale	Objets	Pr	N°	Date fac.	HT	Dont rév.	TVA	Rg	TTC	Réglée TTC	Date règ.
M19.7671 5	STGC	Lot 5-Travaux de VRD Rue Emmanuel Varieux	1		19/07/19	15 145,33	90,33	1 287,35	-816,73	15 615,95	15 615,95	10/10/19
M19.7673 7	JARDINS ET PAYSAGES (TP:BRED BAIE MAHAULT 527610107004720052004007	Lot 4-Aménagements Paysagers	1		29/10/21	19 872,45	522,45	1 689,16	0,00	21 561,61	0,00	08/02/22
<b>SOUS-TOTAL : 353500.AD100-Requalification Petit Pérou Dugazon</b>						2 770 595,53	21 816,63	222 301,07	-139 647,10	2 853 249,50	2 433 113,17	
M16.7081 4	STGC	Réalisation d'une Plateforme Derrière Général Bricolage	1		01/10/16	5 700,00	0,00	484,50	0,00	6 184,50	6 184,50	07/04/17
M16.7100 5	FPRB	Marché d'Enrobés et de Travaux Divers Relatifs aux Infrastructures Routières Et	1		02/01/17	352 212,40	5 546,65	29 938,05	-18 806,62	363 343,83	363 343,83	30/03/17
M16.7100 5	FPRB	Marché d'Enrobés et de Travaux Divers Relatifs aux Infrastructures Routières Et	2		05/04/17	10 845,83	223,08	921,90	-576,28	11 191,45	11 191,45	06/10/17
M16.7100 5	FPRB	Marché d'Enrobés et de Travaux Divers Relatifs aux Infrastructures Routières Et	3		22/11/18	0,00	0,00	0,00	19 382,90	19 382,90	19 382,90	17/04/19
M16.7149 2	CEE CARAIBES (EX CEE GUADELOUPE )	Réparation Éclairage Extérieur-ZAC de Petit-Pérou V2	1		08/03/17	9 500,02	0,00	807,50	0,00	10 307,52	10 307,52	07/04/17
M18.7495 2	MPASI KIUBU JOHNNY (LES JARDINS DU CANAL)	Mission de Regarnissage des Talus et Réengazonnement des Zae	1		20/07/18	18 218,00	0,00	1 548,53	0,00	19 766,53	19 766,53	26/11/18
M19.7781 1	EDF SERVICE CLIENTELE	Déplacement Ouvrage Électrique	1		04/11/19	0,00	0,00	0,00	0,00	0,00	17 409,78	12/10/21
M19.7781 1	EDF SERVICE CLIENTELE	Déplacement Ouvrage Électrique	2		01/12/21	107 574,15	0,00	9 143,80	0,00	116 717,95	0,00	08/02/22
<b>SOUS-TOTAL : 353500.AD104-Divers Infrastructures</b>						504 050,40	5 769,73	42 844,28	0,00	546 894,68	447 586,51	
M16.6975 6	GEOMAT	Etudes Géotechniques	1		29/06/17	0,00	0,00	0,00	0,00	0,00	0,00	06/10/17
M16.6975 6	GEOMAT	Ac 1-Offre n°16dv0340-Diagnostic des Voiries	1		14/06/17	8 378,00	0,00	712,13	0,00	9 090,13	9 090,13	06/10/17
M16.6975 6	GEOMAT	Etudes Géotechniques	2		19/07/18	0,00	0,00	0,00	0,00	0,00	0,00	26/11/18
M16.6975 6	GEOMAT	Bdc 5	2		04/06/18	6 698,70	0,00	569,39	0,00	7 268,09	7 268,09	26/11/18
M16.6975 6	GEOMAT	Etudes Géotechniques	3		19/07/18	0,00	0,00	0,00	0,00	0,00	0,00	23/05/19
M16.6975 6	GEOMAT	Bdc 3	3		19/07/18	7 520,00	0,00	639,20	0,00	8 159,20	8 159,20	23/05/19

N° eng.	Raison sociale	Objets	Pr	N°	Date fac.	HT	Dont rév.	TVA	Rg	TTC	Réglée TTC	Date règ.
M16.6975 6	GEOMAT	Etudes Géotechniques	4		30/07/18	0,00	0,00	0,00	0,00	0,00	0,00	23/05/19
M16.6975 6	GEOMAT	Bdc 4	4		06/07/18	4 254,40	0,00	361,62	0,00	4 616,02	4 616,02	23/05/19
M16.6982 2	AXO (TP:BPI FRANCE FINANCEMENT)	Missions Topographiques et Foncières	1		29/05/19	0,00	0,00	0,00	0,00	0,00	0,00	24/09/19
M16.6982 2	AXO (TP:BPIFRANCE MAISONS ALFORT 527610250000420000502704	BC3 / Plans de Division	1		29/05/19	10 710,00	0,00	910,35	0,00	11 620,35	11 620,35	23/09/19
M16.6982 2	AXO	Missions Topographiques et Foncières	2		25/10/19	0,00	0,00	0,00	0,00	0,00	0,00	24/12/19
M16.6982 2	AXO (TP:BPIFRANCE MAISONS ALFORT 527610250000420000502704	BC 4/Implantations	2		25/10/19	3 488,00	0,00	296,48	0,00	3 784,48	3 784,48	23/12/19
M16.6982 2	AXO	Missions Topographiques et Foncières	3		31/12/19	0,00	0,00	0,00	0,00	0,00	0,00	15/05/20
M16.6982 2	AXO	BC 4/Implantations	3		02/01/20	4 074,00	0,00	346,29	0,00	4 420,29	4 420,29	14/05/20
M16.6983 9	HYGITECH (TP:CRCA ABYMES SIEGE 52761400000000001005072	Reconnaissance et Diagnostic des Réseaux de Petit-Pérou et Dugazon de	1		28/02/17	36 200,00	0,00	3 077,00	0,00	39 277,00	39 277,00	13/11/17
M16.6983 9	HYGITECH (TP:CRCA ABYMES SIEGE 52761400000000001005072	Reconnaissance et Diagnostic des Réseaux de Petit-Pérou et Dugazon de	2		03/07/17	15 800,00	0,00	1 343,00	0,00	17 143,00	17 143,00	27/09/17
M16.6983 9	GEODETECT	Reconnaissance et Diagnostic des Réseaux de Petit-Pérou et Dugazon de	1		28/02/17	19 600,00	0,00	1 666,00	0,00	21 266,00	21 266,00	06/10/17
M16.6983 9	GEODETECT	Reconnaissance et Diagnostic des Réseaux de Petit-Pérou et Dugazon de	2		03/07/17	8 400,00	0,00	714,00	0,00	9 114,00	9 114,00	13/11/17
M16.6982 2	AXO (TP:BPIFRANCE MAISONS ALFORT 527610250000420000502704	Ac 1 Proposition de Prix n°093-2016 Plan Topo au 1/200	1		17/10/16	32 085,00	0,00	2 727,23	0,00	34 812,23	34 812,23	16/01/17
M16.6999 0	SOCOTEC ANTILLE GUYANE - GPE	Mission de Coordination SPS	1		16/08/18	1 705,53	55,53	144,97	0,00	1 850,50	1 850,50	26/11/18
M16.6999 0	SOCOTEC ANTILLE GUYANE - GPE	Mission de Coordination SPS	2		12/03/20	2 133,87	133,87	181,38	0,00	2 315,25	2 315,25	17/11/20
M16.6999 0	SOCOTEC ANTILLE GUYANE - GPE	Mission de Coordination SPS	3		19/05/20	2 084,55	134,55	177,19	0,00	2 261,74	2 261,74	09/10/20
M16.6999 0	SOCOTEC ANTILLE GUYANE - GPE	Mission de Coordination SPS	4		16/07/20	2 231,27	381,27	189,66	0,00	2 420,93	2 420,93	17/11/20
M16.6999 0	SOCOTEC ANTILLE GUYANE - GPE	Mission de Coordination SPS	5		22/01/21	1 402,08	-147,92	119,18	0,00	1 521,26	1 521,26	11/06/21

N° eng.	Raison sociale	Objets	Pr	N°	Date fac.	HT	Dont rév.	TVA	Rg	TTC	Réglée TTC	Date règ.
M16.69990	SOCOTEC ANTILLE GUYANE - GPE	Mission de Coordination SPS		6	15/03/21	1 566,00	116,00	133,11	0,00	1 699,11	1 699,11	11/06/21
M16.69990	SOCOTEC ANTILLE GUYANE - GPE	Mission de Coordination SPS		7	18/05/21	1 316,45	116,45	111,90	0,00	1 428,35	1 428,35	09/09/21
M16.69990	SOCOTEC ANTILLE GUYANE - GPE	Mission de Coordination SPS		8	26/08/21	1 508,00	158,00	128,18	0,00	1 636,18	1 636,18	19/10/21
M16.69990	SOCOTEC ANTILLE GUYANE - GPE	Mission de Coordination SPS		9	24/11/21	1 214,90	114,90	103,27	0,00	1 318,17	0,00	08/02/22
M16.70889	PALME NOVATION	Pmdd des Zae de Petit-Pérou et Dugazon de Bourgogne	X	1	07/04/17	0,00	0,00	0,00	0,00	0,00	0,00	07/04/17
M16.70889	AITIA CONSEIL	Définition du Pmdd et Accompagnement dans la Mise en Oeuvre Opérationnelle		1	02/01/17	6 438,00	0,00	547,23	0,00	6 985,23	6 985,23	07/04/17
M16.70889	PALME NOVATION (TP:CREDITCOOP PARIS COUBCE)	Pmdd des Zae de Petit-Pérou et Dugazon de Bourgogne		2	03/07/17	3 450,00	0,00	293,25	0,00	3 743,25	3 743,25	13/11/17
M16.70889	AITIA CONSEIL	Définition du Pmdd et Accompagnement dans la Mise en Oeuvre Opérationnelle		2	21/06/17	7 100,00	0,00	603,50	0,00	7 703,50	7 703,50	06/10/17
M16.70889	PALME NOVATION (TP:CREDITCOOP PARIS COUBCE)	Pmdd des Zae de Petit-Pérou et Dugazon de Bourgogne		3	17/05/18	1 150,00	0,00	97,75	0,00	1 247,75	1 247,75	29/10/18
M16.70889	AITIA CONSEIL	Définition du Pmdd et Accompagnement dans la Mise en Oeuvre Opérationnelle		3	17/05/18	4 862,00	0,00	413,27	0,00	5 275,27	5 275,27	26/11/18
M16.70896	CH2 TECHNI CONTROL GPE (TP:CCM BAIE MAHAULT ANTILLE)	Mission de Contrôle Technique pour la Requalification des Zae		1	20/08/18	7 700,00	0,00	654,50	0,00	8 354,50	8 354,50	26/11/18
M16.69822	AXO (TP:BPIFRANCE MAISONS ALFORT 577640255000430000503704)	Ac 2-Proposition de Prix n°118-2016-Plan Topo 1/500 + Travaux Fonciers		1	02/01/17	49 840,00	0,00	4 236,40	0,00	54 076,40	54 076,40	07/04/17
F16.71291	RÉGIE FRANCE-ANTILLES GUADELOUPE	Aapc Mission MOE-28/10/16		1	07/11/16	2 025,00	0,00	172,13	0,00	2 197,13	2 197,13	07/12/16
M16.71293	MOUSTACHE OLIVIER	Logistique Technique-Réunion de Concertation du 22/09/16		1	12/12/16	444,00	0,00	37,74	0,00	481,74	481,74	07/02/17
M16.71295	MOUSTACHE OLIVIER	Logistique Technique Supplémentaire-Réunion de Concertation du 22/09/16		1	12/12/16	100,00	0,00	8,50	0,00	108,50	108,50	07/02/17
M16.71319	MOUSTACHE OLIVIER	Logistique Technique et Traiteur-Réunion de Concertation du 22/09/16		1	12/12/16	3 701,00	0,00	314,59	0,00	4 015,59	4 015,59	29/03/17
M16.71320	DECO MOUEZA	Pose de Panneaux-Réunion de Concertation du 22/09/2016		1	16/12/16	5 320,00	0,00	452,20	0,00	5 772,20	5 772,20	07/04/17
M16.71321	LES GITES DE L UNION	Location d'un Panneau Publicitaire-Réunion de Concertation du 22/09/16		1	12/12/16	450,00	0,00	38,25	0,00	488,25	488,25	29/03/17

N° eng.	Raison sociale	Objets	Pr	N°	Date fac.	HT	Dont rév.	TVA	Rg	TTC	Réglée TTC	Date règ.
M16.71323	REFERENCES CARAIBES	Sonorisation et Éclairage-Réunion de Concertation du 22/09/16	1		12/12/16	1 340,00	0,00	113,90	0,00	1 453,90	1 453,90	07/04/17
M17.73644	EGIS EAU	Synthèse Hydraulique et Définition des Contraintes d'Aménagement des Zae	1		08/11/17	5 600,00	0,00	476,00	0,00	6 076,00	6 076,00	27/09/18
M18.74903	GREEN GARDEN	Travaux d'Aménagement Paysager des Zae de Petit-Pérou et de Dugazon	1		13/04/18	18 076,00	0,00	1 536,46	0,00	19 612,46	19 612,46	18/04/19
M18.74950	SV NEGOCE (TP:BRED BAIE MAHAULT)	Mission de Diagnostic Économique des Zae de Petit-Pérou et Dugazon de Bourgogne	1		04/05/18	23 940,00	0,00	2 034,90	0,00	25 974,90	25 974,90	07/08/18
M18.74951	VEGETALIZ	Aménagement d'Éléments Signalétiques dans les Zae	1		12/03/18	3 300,00	0,00	280,50	0,00	3 580,50	3 580,50	02/07/18
M18.75193	VILLARD PHILIPPE	Schéma d'Accueil des Entreprises sur le Parc d'Activités de Dugazon de Bourgogne et de Petit Pérou	1		13/04/18	7 000,00	0,00	595,00	0,00	7 595,00	7 595,00	20/11/18
M18.75193	VILLARD PHILIPPE	Schéma d'Accueil des Entreprises sur le Parc d'Activités de Dugazon de Bourgogne et de Petit Pérou	2		29/11/18	8 075,00	0,00	686,38	0,00	8 761,38	8 761,38	12/03/19
M18.75193	VILLARD PHILIPPE	Schéma d'Accueil des Entreprises sur le Parc d'Activités de Dugazon de Bourgogne et de Petit Pérou	3		29/11/19	187,36	0,00	15,93	0,00	203,29	203,29	23/12/19
M18.75193	MARAGNES ANTONY ARTHUR	Schéma d'Accueil des Entreprises sur le Parc d'Activités de Dugazon de Bourgogne et de Petit Pérou	1		12/04/18	7 000,00	0,00	595,00	0,00	7 595,00	7 595,00	20/11/18
M18.75193	MARAGNES ANTONY ARTHUR	Schéma d'Accueil des Entreprises sur le Parc d'Activités de Dugazon de Bourgogne et de Petit Pérou	2		30/11/18	2 800,00	0,00	238,00	0,00	3 038,00	3 038,00	12/03/19
M18.75930	SV NEGOCE	Diagnostic Économique des Zae de Petit Perou et Dugazon de Bourgogne	1		02/01/19	24 300,00	0,00	2 065,50	0,00	26 365,50	26 365,50	05/04/19
M19.76482	SCET	Accompagnement Convention Avec Propriétaires Privés	1		14/01/19	2 968,00	0,00	252,28	0,00	3 220,28	3 220,28	23/09/19
M19.76917	ALTEREO	Etude Hydraulique	1		23/07/19	8 630,00	0,00	733,55	0,00	9 363,55	9 363,55	20/11/19
M20.78810	URBIS	Elaboration du Dossier de Permis d'Aménager	1		11/09/20	17 200,00	0,00	1 462,00	0,00	18 662,00	18 662,00	23/03/21
<b>SOUS-TOTAL : 353500.AE000-Etudes</b>						395 367,11	1 062,65	33 606,24	0,00	428 973,35	427 655,18	
M16.70145	CTI CARAIBES TECHNIQUE INFRASTRUCTURE	Mission de MOE des Travaux de Remise en État des Espaces Publics des Zae	1		31/10/16	2 172,50	0,00	184,66	0,00	2 357,16	2 357,16	07/04/17
M16.70145	CTI CARAIBES TECHNIQUE INFRASTRUCTURE	Mission de MOE des Travaux de Remise en État des Espaces Publics des Zae	2		31/01/17	17 577,50	0,00	1 494,09	0,00	19 071,59	19 071,59	06/10/17
M17.72888	CTI CARAIBES TECHNIQUE INFRASTRUCTURE	Mission de Maîtrise d'Oeuvre Urbaine	1		30/11/17	2 100,00	0,00	178,50	0,00	2 278,50	2 278,50	26/11/18

N° eng.	Raison sociale	Objets	Pr N°	Date fac.	HT	Dont rév.	TVA	Rg	TTC	Réglée TTC	Date règ.
M17.72888	CTI CARAIBES TECHNIQUE INFRASTRUCTURE (TR:CFACOM LE LAMENTIN)	Mission de Maîtrise d'Oeuvre Urbaine	2	19/12/17	20 030,00	0,00	1 702,55	0,00	21 732,55	21 732,55	02/07/18
M17.72888	CTI CARAIBES TECHNIQUE INFRASTRUCTURE (TR:CFACOM LE LAMENTIN)	Mission de Maîtrise d'Oeuvre Urbaine	3	10/04/18	4 970,00	0,00	422,45	0,00	5 392,45	5 392,45	26/11/18
M17.72888	CTI CARAIBES TECHNIQUE INFRASTRUCTURE (TR:CFACOM LE LAMENTIN)	Mission de Maîtrise d'Oeuvre Urbaine	4	09/07/18	42 600,00	0,00	3 621,00	0,00	46 221,00	46 221,00	17/04/19
M17.72888	CTI CARAIBES TECHNIQUE INFRASTRUCTURE (TR:CFACOM LE LAMENTIN)	Mission de Maîtrise d'Oeuvre Urbaine	5	08/08/18	11 940,00	0,00	1 014,90	0,00	12 954,90	12 954,90	23/05/19
M17.72888	CTI CARAIBES TECHNIQUE INFRASTRUCTURE (TR:CFACOM LE LAMENTIN)	Mission de Maîtrise d'Oeuvre Urbaine	6	13/12/18	7 960,00	0,00	676,60	0,00	8 636,60	8 636,60	17/04/19
M17.72888	CTI CARAIBES TECHNIQUE INFRASTRUCTURE (TR:CFACOM LE LAMENTIN)	Mission de Maîtrise d'Oeuvre Urbaine	7	02/01/20	23 017,12	0,00	1 956,46	0,00	24 973,58	24 973,58	01/09/20
M17.72888	CTI CARAIBES TECHNIQUE INFRASTRUCTURE (TR:CFACOM LE LAMENTIN)	Mission de Maîtrise d'Oeuvre Urbaine	8	30/01/20	4 496,35	0,00	382,19	0,00	4 878,54	4 878,54	01/09/20
M17.72888	CTI CARAIBES TECHNIQUE INFRASTRUCTURE (TR:CFACOM LE LAMENTIN)	Mission de Maîtrise d'Oeuvre Urbaine	9	08/02/21	9 296,32	0,00	790,19	0,00	10 086,51	10 086,51	11/06/21
M17.72888	CTI CARAIBES TECHNIQUE INFRASTRUCTURE (TR:CFACOM LE LAMENTIN)	Mission de Maîtrise d'Oeuvre Urbaine	10	02/07/21	22 172,14	0,00	1 884,63	0,00	24 056,77	24 056,77	04/11/21
M17.72888	URBIS	Mission de Maîtrise d'Oeuvre Urbaine	1	30/11/17	15 487,50	0,00	1 316,44	0,00	16 803,94	16 803,94	01/03/18
M17.72888	URBIS	Mission de Maîtrise d'Oeuvre Urbaine	2	19/12/17	24 797,50	0,00	2 107,79	0,00	26 905,29	26 905,29	18/04/18
M17.72888	EGIS EAU	Mission de MOE-Sous-Traitant Urbis	2	19/12/17	0,00	0,00	0,00	0,00	0,00	0,00	18/04/18
M17.72888	URBIS	Mission de Maîtrise d'Oeuvre Urbaine	3	02/01/18	5 640,00	0,00	479,40	0,00	6 119,40	6 119,40	03/07/18
M17.72888	URBIS	Mission de Maîtrise d'Oeuvre Urbaine	4	05/07/18	18 000,00	0,00	1 810,50	0,00	19 810,50	19 810,50	15/01/19
M17.72888	EGIS EAU	Mission de MOE-Sous-Traitant Urbis	4	05/07/18	3 300,00	0,00	0,00	0,00	3 300,00	3 300,00	23/05/19
M17.72888	URBIS	Mission de Maîtrise d'Oeuvre Urbaine	5	03/06/19	0,00	0,00	0,00	0,00	0,00	0,00	11/07/19
M17.72888	EGIS EAU	Mission de MOE-Sous-Traitant Urbis	5	03/06/19	0,00	0,00	280,50	0,00	280,50	280,50	10/07/19
M17.72888	URBIS	Mission de Maîtrise d'Oeuvre Urbaine	6	09/02/21	37 975,05	0,00	3 227,88	0,00	41 202,93	41 202,93	11/06/21

N° eng.	Raison sociale	Objets	Pr N°	Date fac.	HT	Dont rév.	TVA	Rg	TTC	Réglée TTC	Date règ.
M17.72888	VIALIS INGENIERIE (TP:CL BAIE MAHAULT 557430003061730000070000	Mission de Maîtrise d'Oeuvre Urbaine	1	19/12/17	20 625,01	0,00	1 753,13	0,00	22 378,14	22 378,14	02/07/18
M17.72888	VIALIS INGENIERIE (TP:BPIFRANCE MAISONS ALFORT	Mission de Maîtrise d'Oeuvre Urbaine	2	10/04/18	5 156,25	0,00	438,28	0,00	5 594,53	5 594,53	27/09/18
M17.72888	VIALIS INGENIERIE (TP:BPIFRANCE MAISONS ALFORT	Mission de Maîtrise d'Oeuvre Urbaine	3	05/07/18	32 410,71	0,00	2 754,91	0,00	35 165,62	35 165,62	26/11/18
M17.72888	VIALIS INGENIERIE (TP:BPIFRANCE MAISONS ALFORT	Mission de Maîtrise d'Oeuvre Urbaine	4	08/08/18	2 651,78	0,00	225,40	0,00	2 877,18	2 877,18	15/01/19
M17.72888	VIALIS INGENIERIE (TP:BPIFRANCE MAISONS ALFORT	Mission de Maîtrise d'Oeuvre Urbaine	5	13/12/18	1 767,86	0,00	150,27	0,00	1 918,13	1 918,13	21/03/19
M17.72888	VIALIS INGENIERIE (TP:BPIFRANCE MAISONS ALFORT	Mission de Maîtrise d'Oeuvre Urbaine	6	08/04/19	3 867,19	0,00	328,71	0,00	4 195,90	4 195,90	23/09/19
M17.72888	VIALIS INGENIERIE (TP:BPIFRANCE MAISONS ALFORT	Mission de Maîtrise d'Oeuvre Urbaine	7	30/09/19	7 992,18	0,00	679,34	0,00	8 671,52	8 671,52	23/12/19
M17.72888	VIALIS INGENIERIE (TP:BPIFRANCE MAISONS ALFORT	Mission de Maîtrise d'Oeuvre Urbaine	8	31/10/19	19 309,86	0,00	1 641,34	0,00	20 951,20	20 951,20	10/02/20
M17.72888	VIALIS INGENIERIE (TP:BPIFRANCE MAISONS ALFORT	Mission de Maîtrise d'Oeuvre Urbaine	9	02/01/20	5 335,92	0,00	453,55	0,00	5 789,47	5 789,47	17/07/20
M17.72888	VIALIS INGENIERIE (TP:BPIFRANCE MAISONS ALFORT	Mission de Maîtrise d'Oeuvre Urbaine	10	30/04/20	23 859,39	0,00	2 028,05	0,00	25 887,44	25 887,44	01/09/20
M17.72888	VIALIS INGENIERIE (TP:BPIFRANCE MAISONS ALFORT	Mission de Maîtrise d'Oeuvre Urbaine	11	30/11/20	13 382,95	0,00	1 137,55	0,00	14 520,50	14 520,50	04/02/21
M17.72888	VIALIS INGENIERIE (TP:BPIFRANCE MAISONS ALFORT	Mission de Maîtrise d'Oeuvre Urbaine	12	31/01/21	57 865,80	0,00	4 918,59	0,00	62 784,39	62 784,39	11/06/21
M17.72888	VIALIS INGENIERIE (TP:BPIFRANCE MAISONS ALFORT	Mission de Maîtrise d'Oeuvre Urbaine	13	18/06/21	11 495,65	0,00	977,13	0,00	12 472,78	12 472,78	04/11/21
M17.72888	VIALIS INGENIERIE (TP:BPIFRANCE MAISONS ALFORT	Mission de Maîtrise d'Oeuvre Urbaine	14	29/10/21	2 028,65	0,00	172,44	0,00	2 201,09	0,00	08/02/22
<b>SOUS-TOTAL : 353500.AE101-Maîtrise d'Oeuvre</b>					481 281,18	0,00	41 189,42	0,00	522 470,60	520 269,51	
F16.68850	REGIE FRANCE-ANTILLES GUADELOUPE (TP:BRED LE LAMENTIN JAMBETT	Aapc Études Géotechniques	1	15/02/16	1 722,60	0,00	146,42	0,00	1 869,02	1 869,02	07/04/16
F16.69009	REGIE FRANCE-ANTILLES GUADELOUPE (TP:BRED LE LAMENTIN JAMBETT	Aapc Mission Fonciere et Topographique-22/2/16	1	22/02/16	1 722,60	0,00	146,42	0,00	1 869,02	1 869,02	07/04/16
F16.69035	GUADELOUPE PLUS SARL (TP:B D A F BAIE MAHAULT (Geotie)	Publication Aapc Geotechniques 12/2/16	1	15/02/16	1 133,58	0,00	96,21	0,00	1 229,79	1 229,79	07/04/16

N° eng.	Raison sociale	Objets	Pr	N°	Date fac.	HT	Dont rév.	TVA	Rg	TTC	Réglée TTC	Date règ.
F16.69036	GUADELOUPE PLUS SARL (TP:B D A F BAIE MAHAULT (inactif))	Publication Aapc Mission Foncière et Topographe 19/2/16	1		17/02/16	1 133,58	0,00	96,21	0,00	1 229,79	1 229,79	07/04/16
F16.69117	GUADELOUPE PLUS SARL (TP:B D A F BAIE MAHAULT (inactif))	Publication Aapc SPS 25/3/16	1		24/03/16	1 055,68	0,00	89,58	0,00	1 145,26	1 145,26	07/04/16
F16.69271	GUADELOUPE PLUS SARL (TP:B D A F BAIE MAHAULT (inactif))	Aapc Contrôle Technique 22/4/16	1		27/04/16	1 085,54	0,00	92,27	0,00	1 177,81	1 177,81	27/04/16
F16.69271	GUADELOUPE PLUS SARL (TP:B D A F BAIE MAHAULT (inactif))	Aapc Contrôle Technique 22/4/16	2		20/04/16	-1 085,54	0,00	-92,27	0,00	-1 177,81	-1 177,81	27/04/16
F16.69271	GUADELOUPE PLUS SARL (TP:B D A F BAIE MAHAULT (inactif))	Aapc Contrôle Technique 22/4/16	3		20/04/16	1 085,54	0,00	92,12	0,00	1 177,66	1 177,66	13/06/16
F16.69279	REGIE FRANCE-ANTILLES GUADELOUPE (TP:BRED LE LAMANTIN JAMBERT)	Aapc SPS 30/3/2016	1		11/04/16	1 501,20	0,00	127,60	0,00	1 628,80	1 628,80	13/06/16
M16.69388	REGIE FRANCE-ANTILLES GUADELOUPE	Aapc Contrôle Technique 21/4/16-F1030838	1		02/05/16	1 576,80	0,00	134,03	0,00	1 710,83	1 710,83	15/06/16
F16.69794	GUADELOUPE PLUS SARL (TP:B D A F BAIE MAHAULT (inactif))	Publication Aapc Marché d'Enrobés et de Travaux Divers-03/06/16-Lcg n°174/4	1		01/06/16	986,66	0,00	83,72	0,00	1 070,38	1 070,38	22/09/16
F16.70078	REGIE FRANCE-ANTILLES GUADELOUPE	Publication Aapc Travaux n°f1031272-31/05/16	1		13/06/16	1 414,80	0,00	120,26	0,00	1 535,06	1 535,06	22/09/16
M16.71374	MOUSTACHE OLIVIER	Fabrication et Distribution de Flyers-Début de Travaux	1		12/12/16	900,00	0,00	76,50	0,00	976,50	976,50	07/02/17
M16.71387	DECO MOUEZA	Réalisation de Panneau de Chantier Visuel Phase 1	1		07/12/16	906,72	0,00	77,07	0,00	983,79	983,79	07/04/17
F16.71487	JOURNAL OFFICIEL	Consultation MOEu	1		30/10/16	900,00	0,00	76,50	0,00	976,50	976,50	07/02/17
M16.71497	GUADELOUPE PLUS SARL (TP:CCM LE GOSIER (inactif)) FR7616150053410002034270	Aapc Mission de MOE Urbaine-20/10/16-Lcg n°193	1		27/10/16	1 287,42	0,00	109,28	0,00	1 396,70	1 396,70	07/02/17
M16.71509	DECO MOUEZA	Réalisation de Chevalet en Tôle Plastissol	1		02/01/17	700,00	0,00	59,50	0,00	759,50	759,50	07/04/17
F17.72670	GUADELOUPE PLUS SARL (TP:CCM LE GOSIER (inactif)) FR7616150053410002034270	Publication Aapc Mission Diagnostic Eco-Lcg n°214/15 du 14/04/17	1		12/04/17	545,63	0,00	46,23	0,00	591,86	591,86	26/06/17
F17.72935	REGIE FRANCE-ANTILLES GUADELOUPE	Aapc Diag Économique 13/4/17	1		16/04/17	839,84	0,00	71,39	0,00	911,23	911,23	04/08/17
F17.73500	JOURNAL OFFICIEL	Publication Avis Attribution MOEu	1		02/01/19	450,00	0,00	38,25	0,00	488,25	488,25	23/09/19
M17.73726	ATELIER REPROGRAPHIE	Reproduction Dossier Marché VRD	1		24/10/17	200,78	0,00	17,07	0,00	217,85	217,85	20/07/18

N° eng.	Raison sociale	Objets	Pr	N°	Date fac.	HT	Dont rév.	TVA	Rg	TTC	Réglée TTC	Date règ.
F17.73734	FA MEDIA GUADELOUPE (EX FRANCE ANTILLES)	Avis Attribution MOE 20/07/17	1		31/07/17	1 274,24	0,00	108,31	0,00	1 382,55	1 382,55	23/10/17
M17.74084	S.F.P. (SAINT FRANCOIS PUBLICITE)	Infographie : Réalisation de Dépliants	1		13/04/18	1 425,00	0,00	121,13	0,00	1 546,13	1 546,13	26/11/18
M17.74098	CLEMENT GAEL RENE (AEROTROPIX ) (TP:LBP CENTRE PACSE TERRE)	Réalisation de Photoaériennes et Orthophotographie des Zae	1		23/11/17	1 227,60	0,00	0,00	0,00	1 227,60	1 227,60	14/05/18
F18.75169	FA MEDIA GUADELOUPE (EX FRANCE ANTILLES)	Publication Encart Appel à Projet 3/2/2018	1		07/02/18	3 196,00	0,00	271,66	0,00	3 467,66	3 467,66	13/03/18
M18.75199	DECO MOUEZA	Réalisation d'Autocollants sur Panneau Tôle	1		02/05/18	872,16	0,00	74,13	0,00	946,29	946,29	26/11/18
F18.75209	FA MEDIA GUADELOUPE (EX FRANCE ANTILLES)	Appel à Projet Publication 27/1/2018-Commande 55907	1		28/01/18	3 196,00	0,00	271,66	0,00	3 467,66	3 467,66	18/04/18
M18.75910	URBIS	Conception et Formalisation d'un Panneau. Edition du Panneau (Format A0) au Support Rigide	1		08/08/18	2 500,00	0,00	212,50	0,00	2 712,50	2 712,50	26/11/18
F18.76041	FA MEDIA GUADELOUPE (EX FRANCE ANTILLES)	Publication Aapc 47/8/2018	1		19/08/18	2 671,76	0,00	227,10	0,00	2 898,86	2 898,86	08/10/18
F18.76110	FA MEDIA GUADELOUPE (EX FRANCE ANTILLES)	Publication du 14/9/2018 Aapc Travaux	1		16/09/18	364,00	0,00	30,94	0,00	394,94	394,94	08/10/18
F18.76159	FA MEDIA GUADELOUPE (EX FRANCE ANTILLES)	Avis H14933-Declaration Sans Suite 29/9	1		30/09/18	1 485,12	0,00	126,24	0,00	1 611,36	1 611,36	23/10/18
F18.76160	JOURNAL OFFICIEL	3880634-Avis Publication Travaux	1		18/08/18	900,00	0,00	76,50	0,00	976,50	976,50	23/10/18
F18.76161	JOURNAL OFFICIEL	3904454-Aapc	1		16/09/18	90,00	0,00	7,65	0,00	97,65	97,65	23/10/18
F18.76184	FA MEDIA GUADELOUPE (EX FRANCE ANTILLES)	Aapc Parution 2/10/2018	1		07/10/18	3 778,32	0,00	321,16	0,00	4 099,48	4 099,48	26/11/18
F18.76230	JOURNAL OFFICIEL	Aapc du 30/09/2018-39215056 Avis Marche Travaux	1		03/10/18	900,00	0,00	76,50	0,00	976,50	976,50	18/04/19
F18.76384	JOURNAL OFFICIEL	3938504-Rectificatif Travaux	1		21/10/18	90,00	0,00	7,65	0,00	97,65	97,65	20/12/18
F18.76385	FA MEDIA GUADELOUPE (EX FRANCE ANTILLES)	H-15198-Rectificatif Avis Trvaaux	1		21/10/18	358,54	0,00	30,48	0,00	389,02	389,02	20/12/18
F19.76480	JOURNAL OFFICIEL	Avis n°18-132953 du 26/9/18	1		01/10/18	450,00	0,00	38,25	0,00	488,25	488,25	17/04/19
M19.77618	ATELIER REPROGRAPHIE	Reproduction Marché Travaux pour Controle de Légalité	1		21/11/19	445,46	0,00	37,86	0,00	483,32	483,32	23/12/19

N° eng.	Raison sociale	Objets	Pr N°	Date fac.	HT	Dont rév.	TVA	Rg	TTC	Réglée TTC	Date règ.
M21.80056	RCI GUADELOUPE	Communiqué Réunion d'Informations Travaux	1	27/06/21	125,35	0,00	10,65	0,00	136,00	136,00	04/11/21
M21.80433	DECO MOUEZA	Panneaux Accès Provisoire	1	14/12/21	1 522,84	0,00	129,44	0,00	1 652,28	0,00	08/02/22
<b>SOUS-TOTAL : 353500.AE104-Information-Communication</b>					46 935,82	0,00	3 884,17	0,00	50 819,99	49 167,71	
M16.70781	SEMAG	Rémunération du Mandataire-Marché 2015f01	1	16/09/16	23 636,00	0,00	0,00	0,00	23 636,00	23 636,00	20/12/16
M16.70781	SEMAG	Rémunération du Mandataire-Marché 2015f01	2	20/09/16	47 455,35	0,00	4 033,70	0,00	51 489,05	51 489,05	20/12/16
M16.70781	SEMAG (TP:CE PAC MARSEILLE FR7611215000010000417000	Rémunération du Mandataire-Marché 2015f01	3	30/12/16	56 344,00	0,00	4 789,24	0,00	61 133,24	61 133,24	05/05/17
M16.70781	SEMAG	Rémunération du Mandataire-Marché 2015f01	4	31/12/16	-2 009,06	0,00	2 009,06	0,00	0,00	0,00	00/00/00
M16.70781	SEMAG	Rémunération du Mandataire-Marché 2015f01	5	24/10/17	73 710,71	0,00	6 265,41	0,00	79 976,12	79 976,12	30/11/17
M16.70781	SEMAG (TP:CE PAC MARSEILLE FR7611215000010000417000	Rémunération du Mandataire-Marché 2015f01	6	31/03/18	15 567,50	0,00	1 323,24	0,00	16 890,74	16 890,74	07/08/18
M16.70781	SEMAG	Rémunération du Mandataire-Marché 2015f01	7	26/11/18	54 276,50	0,00	4 613,50	0,00	58 890,00	58 890,00	20/03/19
M16.70781	SEMAG (TP:CE PAC MARSEILLE FR7611215000010000417000	Rémunération du Mandataire-Marché 2015f01	8	08/08/19	26 479,00	0,00	2 250,72	0,00	28 729,72	28 729,72	13/08/19
M16.70781	SEMAG (TP:CE PAC MARSEILLE FR7611215000010000417000	Rémunération du Mandataire-Marché 2015f01	9	21/10/19	-23 636,00	0,00	0,00	0,00	-23 636,00	-23 636,00	10/02/20
M16.70781	SEMAG (TP:CE PAC MARSEILLE FR7611215000010000417000	Rémunération du Mandataire-Marché 2015f01	10	21/10/19	57 009,00	0,00	4 845,77	0,00	61 854,77	61 854,77	10/02/20
M16.70781	SEMAG	Rémunération du Mandataire-Marché 2015f01	11	31/12/20	2 009,06	0,00	-2 009,06	0,00	0,00	0,00	00/00/00
M16.70781	SEMAG	Rémunération du Mandataire-Marché 2015f01	12	14/10/20	27 817,48	18 229,54	2 364,49	0,00	30 181,97	30 181,97	22/12/20
M16.70781	SEMAG	Rémunération du Mandataire-Marché 2015f01	13	31/12/20	19 630,22	1 290,22	1 668,57	0,00	21 298,79	21 298,79	10/02/21
M16.70781	SEMAG	Rémunération du Mandataire-Marché 2015f01	14	26/04/21	7 242,20	912,20	615,59	0,00	7 857,79	0,00	08/02/22
M16.70781	SEMAG	Rémunération du Mandataire-Marché 2015f01	15	13/09/21	13 488,12	1 068,12	1 146,49	0,00	14 634,61	0,00	08/02/22

N° eng.	Raison sociale	Objets	Pr	N°	Date fac.	HT	Dont rév.	TVA	Rg	TTC	Réglée TTC	Date règ.
M16.7078 1	SEMAG	Rémunération du Mandataire-Marché 2015f01	16		20/12/21	14 602,30	1 272,30	1 241,20	0,00	15 843,50	0,00	08/02/22
<b>SOUS-TOTAL : 353500.AH000-Frais de Gestion</b>						413 622,38	22 772,38	35 157,92	0,00	448 780,30	410 444,40	
F17.73616	GUADELOUPE PLUS SARL (TP:CCM LE GOSIER (inactif) FR7616150053410000004370	Publication Attribution MOE	1		19/07/17	802,93	0,00	68,10	0,00	871,03	871,03	06/10/17
M19.7703 7	REPARTITION INTS S/CT OPES (TP:CE PAC MARSEILLE FR7611215000010000417000	Intérêt de Découverts	1		21/06/19	19,23	0,00	0,29	0,00	19,52	19,52	10/02/20
M19.7703 7	REPARTITION INTS S/CT OPES (TP:CE PAC MARSEILLE FR7611215000010000417000	Intérêt de Découverts	2		21/06/19	272,94	0,00	6,63	0,00	279,57	279,57	10/02/20
M19.7703 7	REPARTITION INTS S/CT OPES (TP:CE PAC MARSEILLE FR7611215000010000417000	Intérêt de Découverts	3		21/06/19	1 374,82	0,00	35,21	0,00	1 410,03	1 410,03	10/02/20
M19.7732 0	EXPERTIMO	Location Entrepôt Dugazon de Bourgogne : Frais	1		18/07/19	9 000,00	0,00	765,00	0,00	9 765,00	9 765,00	17/09/19
M19.7739 0	DEVARRE CRESCENT CRUSOE (TP:CL CARPENTRAS FR6730000016310000073055	Location Entrepôt Dugazon de Bourgogne-Caution Remboursable	1		28/08/19	5 000,00	0,00	0,00	0,00	5 000,00	5 000,00	30/08/19
M19.7739 0	DEVARRE CRESCENT CRUSOE	Location Entrepôt Dugazon de Bourgogne-Caution Remboursable	2		30/10/20	-5 000,00	0,00	0,00	0,00	-5 000,00	-5 000,00	04/11/20
M19.7739 1	DEVARRE CRESCENT CRUSOE (TP:CL CARPENTRAS FR6730000016310000073055	Location Entrepôt Dugazon	1		28/08/19	5 000,00	0,00	425,00	0,00	5 425,00	5 425,00	30/08/19
M19.7739 1	DEVARRE CRESCENT CRUSOE	Location Entrepôt Dugazon	2		07/11/19	5 000,00	0,00	425,00	0,00	5 425,00	5 425,00	20/11/19
M19.7739 1	DEVARRE CRESCENT CRUSOE	Location Entrepôt Dugazon	3		07/11/19	5 000,00	0,00	425,00	0,00	5 425,00	5 425,00	20/11/19
M19.7739 1	DEVARRE CRESCENT CRUSOE	Location Entrepôt Dugazon	4		02/01/20	5 000,00	0,00	425,00	0,00	5 425,00	5 425,00	17/06/20
M19.7739 1	DEVARRE CRESCENT CRUSOE	Location Entrepôt Dugazon	5		31/12/19	5 000,00	0,00	425,00	0,00	5 425,00	5 425,00	17/06/20
M19.7739 1	DEVARRE CRESCENT CRUSOE	Location Entrepôt Dugazon	6		16/03/20	5 000,00	0,00	425,00	0,00	5 425,00	5 425,00	02/07/20
M19.7739 1	DEVARRE CRESCENT CRUSOE	Location Entrepôt Dugazon	7		16/03/20	5 000,00	0,00	425,00	0,00	5 425,00	5 425,00	02/07/20
M19.7739 1	DEVARRE CRESCENT CRUSOE	Location Entrepôt Dugazon	8		17/06/20	5 000,00	0,00	425,00	0,00	5 425,00	5 425,00	08/10/20
M19.7739 1	DEVARRE CRESCENT CRUSOE	Location Entrepôt Dugazon	9		17/06/20	5 000,00	0,00	425,00	0,00	5 425,00	5 425,00	08/10/20

N° eng.	Raison sociale	Objets	Pr	N°	Date fac.	HT	Dont rév.	TVA	Rg	TTC	Réglée TTC	Date règ.
M19.7739 1	DEVARRE CRESCENT CRUSOE	Location Entrepôt Dugazon		10	17/06/20	5 000,00	0,00	425,00	0,00	5 425,00	5 425,00	08/10/20
M19.7739 1	DEVARRE CRESCENT CRUSOE	Location Entrepôt Dugazon		11	01/07/20	5 000,00	0,00	425,00	0,00	5 425,00	5 425,00	04/11/20
M19.7739 1	DEVARRE CRESCENT CRUSOE	Location Entrepôt Dugazon		12	01/08/20	5 000,00	0,00	425,00	0,00	5 425,00	5 425,00	04/11/20
M19.7739 1	DEVARRE CRESCENT CRUSOE	Location Entrepôt Dugazon		13	01/09/20	5 000,00	0,00	425,00	0,00	5 425,00	5 425,00	04/11/20
M19.7739 1	DEVARRE CRESCENT CRUSOE	Location Entrepôt Dugazon		14	01/10/20	5 000,00	0,00	425,00	0,00	5 425,00	5 425,00	04/11/20
M19.7746 7	DIMMO	Etat des Lieux Local Devarre		1	18/07/19	368,66	0,00	31,34	0,00	400,00	400,00	20/11/19
F20.77896	REPARTITION INTS S/CT OPES (TP:CE PAC MARSEILLE 587611215000010000417800	Debours d'Intérêts 2019		1	02/01/20	762,71	0,00	11,47	0,00	774,18	774,18	10/02/20
M20.7900 9	DIMMO	Etat des Lieux de Sortie Local Devarre		1	22/07/21	368,66	0,00	31,34	0,00	400,00	400,00	13/09/21
<b>SOUS-TOTAL : 353500.AI000-Frais Divers</b>						82 969,95	0,00	6 899,38	0,00	89 869,33	89 869,33	
<b>TOTAL</b>						4 694 822,37	51 421,39	385 882,48	-139 647,10	4 941 057,75	4 378 105,81	

## **Annexe 6 : Etat des recettes du 01/01/2021 au 31/12/2021**

Réception par le préfet : 03/03/2023	Payeur	Objet	Réf.	N°	Avance TTC	Justifiée TTC	Dont TVA	Total recettes	Date Pr	Réglé TTC	Date règ.
	CAP EXCELLENCE	Demande de Fonds-Avance de 5%	RO/2016/03/29	1	23 636,00	0,00	0,00	23 636,00	01/03/16	23 636,00	11/05/16
	CAP EXCELLENCE	Demande de Fonds-Acompte n°2	RO/2016/09/151	2	0,00	51 489,05	4 033,70	51 489,05	23/09/16	51 489,05	29/11/16
	CAP EXCELLENCE	Demande de Fonds-Acompte n°3	RO/2017/01/006	3	0,00	61 133,24	4 789,24	61 133,24	12/01/17	61 133,24	24/03/17
	CAP EXCELLENCE	Acompte n°1-Remboursement des Frais Engagés.	RO/2016/05/70	1	0,00	10 149,49	794,71	10 149,49	10/05/16	10 149,49	28/06/16
	CAP EXCELLENCE	Acompte n°2-Remboursement des Frais Engagés.	RO/2016/10/167	2	0,00	45 312,85	3 549,59	45 312,85	21/10/16	45 312,85	14/12/16
	CAP EXCELLENCE	Acompte n°3-Remboursement des Frais Engagés.	RO/2017/01/007	3	0,00	19 247,67	1 507,75	19 247,67	12/01/17	19 247,67	24/03/17
	CAP EXCELLENCE	Acompte n°4-Remboursement de Frais Engagés	RO/2017/03/031	4	0,00	427 125,25	34 934,75	427 125,25	03/03/17	427 125,25	07/04/17
	CAP EXCELLENCE	Acompte n°5-Remboursement des Frais Engagés.	RO/2017/05/072	5	0,00	101 113,56	7 966,49	101 113,56	11/05/17	101 113,56	18/09/17
	CAP EXCELLENCE	Acompte n°6-Remboursement des Frais Engagés.	RO/2017/08/116	6	0,00	36 850,22	2 886,75	36 850,22	10/08/17	36 850,22	09/11/17
	CAP EXCELLENCE	Acompte n°7-Remboursement des Frais Engagés.	RO/2017/10/175	7	0,00	94 164,70	7 376,82	94 164,70	24/10/17	94 164,70	02/07/18
	CAP EXCELLENCE	Acompte n°8-Remboursement des Frais Engagés.	RO/2018/01/005	8	0,00	97 619,87	7 551,48	97 619,87	19/01/18	97 619,87	13/06/18
	CAP EXCELLENCE	Acompte n°9-Remboursement des Frais Engagés	RO2018/04/34	9	0,00	27 622,20	2 163,95	27 622,20	23/04/18	27 622,20	17/08/18
	CAP EXCELLENCE	Acompte 10-Remboursement de Frais Engagés	RO/2018/07/86	10	0,00	157 524,38	12 340,62	157 524,38	31/07/18	157 524,38	20/11/18
	CAP EXCELLENCE	Acompte 11-Remboursement de Frais Engagés	RO/18/10/130 AC 11	11	0,00	112 294,49	8 797,27	112 294,49	25/10/18	112 294,49	08/04/19
	CAP EXCELLENCE	Acompte 12-Appel de Fonds	RO/19/01/15	12	0,00	106 775,21	6 846,41	106 775,21	24/01/19	106 775,21	08/04/19
	CAP EXCELLENCE	Appel de Fonds	RO/2019/04/91	13	0,00	30 561,40	2 394,21	30 561,40	25/04/19	30 561,40	11/12/19
	CAP EXCELLENCE	Appel de Fonds	RO/2019/09/168	14	0,00	78 640,08	6 397,87	78 640,08	27/08/19	78 640,08	11/12/19
	CAP EXCELLENCE	Appel de Fonds	RO/2019/10/198	15	-8 129,15	162 583,15	12 932,70	154 454,00	03/10/19	154 454,00	11/12/19

Réception par le préfet : 03/03/2023

Payeur	Objet	Réf.	N°	Avance TTC	Justifiée TTC	Dont TVA	Total recettes	Date Pr	Réglé TTC	Date règ.
CAP EXCELLENCE	Demande de Fonds-Ro/2020/01/01	RO 2020/01/01	16	-4 372,71	437 271,51	35 673,67	432 898,80	07/01/20	432 898,80	12/06/20
CAP EXCELLENCE	Demande de Fonds-Ro 2020/05/66	RO 2020/05/66	17	-4 217,78	421 779,00	34 603,63	417 561,22	15/05/20	417 561,22	04/09/20
CAP EXCELLENCE	Demande de Fonds-Ro/2020/08/136	RO 2020/08/13	18	-1 658,19	165 819,66	13 323,56	164 161,47	04/08/20	164 161,47	23/11/20
CAP EXCELLENCE	Demande de Fonds Ro2020/10/211	RO 2020/10/21	19	-976,87	48 843,97	3 826,49	47 867,10	30/10/20	47 867,10	13/01/21
CAP EXCELLENCE	Demande de Fonds-Ro 2021/01/02	RO 2021/01/02	20	-4 281,30	519 483,62	43 038,95	515 202,32	18/01/21	515 202,32	03/05/21
CAP EXCELLENCE	Demande de Fonds-Ro 2021/06/73	Ro 2021/06/73	21	0,00	575 173,71	46 937,50	575 173,71	23/06/21	575 173,71	21/09/21
CAP EXCELLENCE	Demande de Fonds Ro 2021/08/93	RO 2021/08/93	22	0,00	280 842,85	22 936,62	280 842,85	13/08/21	0,00	06/01/22
CAP EXCELLENCE	Demande de Fonds_Ro 2021/10/147	28929	23	0,00	405 691,14	33 340,92	405 691,14	29/10/21	0,00	01/02/22
<b>SOUS-TOTAL : 353500-BF100-Appels de Fonds-Cap Excellence</b>				0,00	4 475 112,27	360 945,65	4 475 112,27		3 788 578,28	
<b>TOTAL</b>				0,00	4 475 112,27	360 945,65	4 475 112,27		3 788 578,28	

## **Annexe 7 : LISTE DES MARCHES**

Raison sociale	Objet	Type engagé	Type contractant	Engagé Initial	Engagé Initial \$	Modifications HT	Révisions HT	Sous traité HT	Engagé global HT	Engagé TTC	Facturé TTC
HYDRA TP	Lot 1: Travaux Démolition et Terra	Marché	Mandataire	90 000,00	-	-	12,00	-	90 012,00	97 663,02	3 105,27
MOULIN ENTREPRI	Lot 1: Travaux Démolition et Terra	Marché	Co-traitant	23 000,00	-	-	-	-	23 000,00	24 955,00	-
STGC	Lot 1: Travaux Démolition et Terra	Marché	Mandataire	1 518 658,75	-	35 284,94	27 890,61	201 616,50	1 380 217,80	1 514 673,72	692 738,28
FPRB	Sous-Traitant Stgc	Marché	Sous traitant	-	67 212,50	-	-	-	67 212,50	67 212,50	32 710,88
AGENDA CONSTRU	Sous-Traitant Stgc Lot 1	Marché	Sous traitant	-	134 404,00	-	-	-	134 404,00	134 404,00	-
HYDRA TP	Lot 2-Réseaux Humides/Réseaux S	Marché	Mandataire	5 401 726,10	-	137 788,57	102 202,77	-	5 641 717,44	6 121 263,40	1 624 312,27
MOULIN ENTREPRI	Lot 2-Réseaux Humides/Réseaux S	Marché	Co-traitant	605 380,64	-	48 589,60	18 175,71	-	672 145,95	729 278,38	146 262,33
STGC	Lot 2-Réseaux Humides/Réseaux S	Marché	Co-traitant	488 647,00	-	19 846,50	11 704,89	52 058,58	468 139,81	512 356,67	140 360,97
JC BTP	Sous-Traitant Stgc-Lot 2	Marché	Sous traitant	-	81 404,43	-	87 730,00	-	6 325,57	6 325,57	6 825,28
POINT PLOMBERIE	Cession de Créance Fournisseur de	Marché	Sous traitant	-	22 000,00	-	22 000,00	-	-	-	-
ENTREPRISE DE TR	Sous-Traitant Stgc	Marché	Sous traitant	-	58 384,15	-	-	18 346,78	40 037,37	40 037,37	6 957,16
TRANSBETON	Cession de Créances Etp	Marché	Sous traitant	-	18 346,78	-	-	-	18 346,78	18 346,78	5 954,77
SGB	Cession de Creance Fournisseur En	Marché	Sous traitant	-	25 000,00	-	25 000,00	-	-	-	-
HYDRA TP	Lot 3-Enrobés	Marché	Mandataire	18 300,00	-	-	-	-	18 300,00	19 855,50	-
MOULIN ENTREPRI	Lot 3-Enrobés	Marché	Co-traitant	2 250,00	-	-	-	-	2 250,00	2 441,25	-
STGC	Lot 3-Enrobés	Marché	Co-traitant	1 217 305,28	-	486 621,47	58 423,91	545 631,45	243 476,27	310 550,43	-
FPRB	Lot 3 Enrobés / Sous-Traitant Stgc-	Marché	Sous traitant	-	1 045 631,45	-	500 000,00	-	545 631,45	545 631,45	155 288,84
HYDRA TP	Lot 5-Travaux de VRD Rue Emman	Marché	Mandataire	10 000,00	-	-	9,00	-	10 009,00	10 859,77	1 555,89
MOULIN ENTREPRI	Lot 5-Travaux de VRD Rue Emman	Marché	Co-traitant	1 500,00	-	-	-	-	1 500,00	1 627,50	-
STGC	Lot 5-Travaux de VRD Rue Emman	Marché	Co-traitant	171 291,30	-	-	90,33	104 500,00	66 881,63	81 449,07	15 615,95
JC BTP	Sous-Traitant Stgc-Lot 5	Marché	Sous traitant	-	59 689,45	-	59 689,45	-	-	-	-
AGENDA CONSTRU	Sous-Traitant Stgc-Lot 5	Marché	Sous traitant	-	104 500,00	-	-	-	104 500,00	104 500,00	-
JARDINS ET PAYSAG	Lot 4-Aménagements Paysagers	Marché	Titulaire principal	283 000,80	-	-	522,45	11 700,00	271 823,25	295 922,73	21 561,61
PAYSAGES D'AVENI	Lot 4-Aménagement Paysager-Sou	Marché	Sous traitant	-	11 700,00	-	-	-	11 700,00	11 700,00	-
STGC	Réalisation d'une Plateforme Derr	Marché	Titulaire simple	5 700,00	-	-	-	-	5 700,00	6 184,50	6 184,50
FPRB	Marché d'Enrobés et de Travaux D	Marché	Titulaire simple	357 289,75	-	1,25	5 769,73	-	363 058,23	393 918,18	393 918,18
CEE CARAIRES (EX	Réparation Éclairage Extérieur-ZA	Marché	Titulaire simple	9 500,02	-	-	-	-	9 500,02	10 307,52	10 307,52
MPASI KIUBU JOHN	Mission de Regarnissage des Talus	Marché	Titulaire simple	18 218,00	-	-	-	-	18 218,00	19 766,53	19 766,53
EDF SERVICE CLIE	Déplacement Ouvrage Électrique	Marché	Titulaire simple	80 274,36	-	43 345,67	-	-	123 620,03	134 127,73	116 717,95
SCI LA ROSE DE L A	Mise à Disposition Parcelle Bx 108	Marché	Titulaire simple	7 373,28	-	-	-	-	7 373,28	8 000,00	-
<b>SOUS TOTAL TRAVAUX</b>						<b>896 186,89</b>	<b>224 801,40</b>	<b>933 853,31</b>	<b>10 332 449,24</b>	<b>11 210 707,43</b>	<b>3 400 144,18</b>
REGIE FRANCE-ANT	Aapc Mission MOE-28/10/16	Facture	Titulaire simple	2 025,00	-	-	-	-	2 025,00	2 197,13	2 197,13
GEOMAT	Etudes Géotechniques	Marché	Mandataire	150 000,00	-	40 000,00	-	36 036,10	73 963,90	82 601,77	-
GEOMAT	Ac 1-Offre n°16dv0340-Diagnostic	Marché	Sous traitant	-	8 378,00	-	-	-	8 378,00	9 090,13	9 090,13
GEOMAT	Ac 2-Offre n°18dv01x-Bassins de R	Marché	Sous traitant	-	6 620,00	-	-	-	6 620,00	6 620,00	-
GEOMAT	Bdc 3	Marché	Sous traitant	-	7 520,00	-	-	-	7 520,00	8 159,20	8 159,20
GEOMAT	Bdc 4	Marché	Sous traitant	-	6 819,40	-	-	-	6 819,40	7 181,02	4 616,02
GEOMAT	Bdc 5	Marché	Sous traitant	-	6 698,70	-	-	-	6 698,70	7 268,09	7 268,09
AXO	Missions Topographiques et Fonci	Marché	Titulaire principal	190 000,00	-	50 000,00	-	101 625,00	38 375,00	42 547,23	-
AXO	Ac 1 Proposition de Prix n°093-201	Marché	Sous traitant	-	32 085,00	-	-	-	32 085,00	34 812,23	34 812,23
AXO	Ac 2-Proposition de Prix n°118-201	Marché	Sous traitant	-	49 840,00	-	-	-	49 840,00	54 076,40	54 076,40
AXO	BC3 / Plans de Division	Marché	Sous traitant	-	10 710,00	-	-	-	10 710,00	11 620,35	11 620,35
AXO	BC 4/Implantations	Marché	Sous traitant	-	8 990,00	-	-	-	8 990,00	9 754,15	8 204,77
HYGITECH	Reconnaissance et Diagnostic des	Marché	Mandataire	52 000,00	-	-	-	-	52 000,00	56 424,00	56 420,00
GEODETECT	Reconnaissance et Diagnostic des	Marché	Co-traitant	28 000,00	-	-	-	-	28 000,00	30 380,00	30 380,00
SOCOTEC ANTILLE C	Mission de Coordination SPS	Marché	Titulaire simple	16 350,00	-	-	1 062,65	-	17 412,65	18 892,74	16 451,49

Raison sociale	Objet	Type engagé	Type contractant	Engagé Initial	Engagé Initial	Modifications HT	Révisions HT	Sous traité HT	Engagé global HT	Engagé TTC	Facturé TTC
PALME NOVATION	Pmdd des Zae de Petit-Pérou et Du	Marché	Titulaire principal	58 000,00	-	-	-	46 400,00	11 600,00	12 586,00	4 991,00
AITIA CONSEIL	Définition du Pmdd et Accompagn	Marché	Sous traitant	-	46 400,00	-	-	-	46 400,00	50 344,00	19 964,00
CH2 TECHNI CONTR	Mission de Contrôle Technique po	Marché	Titulaire simple	25 970,00	-	-	-	-	25 970,00	28 177,47	8 354,50
MOUSTACHE OLIVI	Logistique Technique-Réunion de	Marché	Titulaire simple	444,00	-	-	-	-	444,00	481,74	481,74
MOUSTACHE OLIVI	Logistique Technique Supplément	Marché	Titulaire simple	100,00	-	-	-	-	100,00	108,50	108,50
MOUSTACHE OLIVI	Logistique Technique et Traitement	Marché	Titulaire simple	3 701,00	-	-	-	-	3 701,00	4 015,59	4 015,59
DECO MOUEZA	Pose de Panneaux-Réunion de Cor	Marché	Titulaire simple	5 320,00	-	-	-	-	5 320,00	5 772,20	5 772,20
LES GITES DE L UNI	Location d'un Panneau Publicitaire	Marché	Titulaire simple	450,00	-	-	-	-	450,00	488,25	488,25
REFERENCES CARAI	Sonorisation et Éclairage-Réunion	Marché	Titulaire simple	1 340,00	-	-	-	-	1 340,00	1 453,90	1 453,90
EGIS EAU	Synthèse Hydraulique et Définition	Marché	Titulaire simple	5 600,00	-	-	-	-	5 600,00	6 076,00	6 076,00
GREEN GARDEN	Travaux d'Aménagement Paysager	Marché	Titulaire simple	18 076,00	-	-	-	-	18 076,00	19 612,46	19 612,46
SV NEGOCE	Mission de Diagnostic Économique	Marché	Titulaire simple	23 940,00	-	-	-	-	23 940,00	25 974,90	25 974,90
VEGETALIZ	Aménagement d'Éléments Signalés	Marché	Titulaire simple	3 300,00	-	-	-	-	3 300,00	3 580,50	3 580,50
VILLARD PHILIPPE	Schéma d'Accueil des Entreprises s	Marché	Mandataire	15 075,00	-	187,36	-	-	15 262,36	16 559,67	16 559,67
MARAGNES ANTON	Schéma d'Accueil des Entreprises s	Marché	Co-traitant	9 800,00	-	-	-	-	9 800,00	10 633,00	10 633,00
SV NEGOCE	Diagnostic Économique des Zae de	Marché	Titulaire simple	24 480,00	-	180,00	-	-	24 300,00	26 365,50	26 365,50
SCET	Accompagnement Convention Ave	Marché	Titulaire simple	2 968,00	-	-	-	-	2 968,00	3 220,28	3 220,28
ALTEREO	Etude Hydraulique	Marché	Titulaire simple	8 630,00	-	-	-	-	8 630,00	9 363,55	9 363,55
URBIS	Elaboration du Dossier de Permis d	Marché	Titulaire simple	17 200,00	-	-	-	-	17 200,00	18 662,00	18 662,00
EGIS STRUCTURES B	Réalisation des Documents Règlen	Marché	Titulaire simple	-	-	-	-	-	-	-	-
CTI CARAIBES TECH	Mission de MOE des Travaux de Ré	Marché	Titulaire simple	19 750,00	-	-	-	-	19 750,00	21 428,75	21 428,75
CTI CARAIBES TECH	Mission de Maîtrise d'Oeuvre Urb	Marché	Mandataire	180 000,00	-	53 265,66	-	-	233 265,66	253 093,25	161 211,40
URBIS	Mission de Maîtrise d'Oeuvre Urb	Marché	Co-traitant	109 625,00	-	658,00	-	3 300,00	105 667,00	114 929,20	110 842,06
EGIS EAU	Mission de MOE-Sous-Traitant Urb	Marché	Sous traitant	-	17 500,00	14 200,00	-	-	3 300,00	3 580,50	3 580,50
EGIS VILLES ET TRA	Mission de MOE-Sous-Traitant Urb	Marché	Sous traitant	-	13 625,00	13 625,00	-	-	-	-	-
H3C CARAIBES	Mission de MOE-Sous-Traitant Urb	Marché	Sous traitant	-	13 300,00	13 300,00	-	-	-	-	-
VIALIS INGENIERIE	Mission de Maîtrise d'Oeuvre Urb	Marché	Co-traitant	165 000,00	-	56 369,20	-	2 500,00	218 869,20	237 473,09	225 407,89
POTVIN CONSEILS	Sous-Traitant MOE Vialis	Marché	Sous traitant	-	2 500,00	-	-	-	2 500,00	2 712,50	-
REGIE FRANCE-ANT	Aapc Études Géotechniques	Facture	Titulaire simple	1 722,60	-	-	-	-	1 722,60	1 869,02	1 869,02
REGIE FRANCE-ANT	Aapc Mission Foncière et Topograp	Facture	Titulaire simple	1 722,60	-	-	-	-	1 722,60	1 869,02	1 869,02
GUADELOUPE PLUS	Publication Aapc Géotechniques 1	Facture	Titulaire simple	1 133,58	-	-	-	-	1 133,58	1 229,79	1 229,79
GUADELOUPE PLUS	Publication Aapc Mission Foncière	Facture	Titulaire simple	1 133,58	-	-	-	-	1 133,58	1 229,79	1 229,79
GUADELOUPE PLUS	Publication Aapc SPS 25/3/16	Facture	Titulaire simple	1 055,68	-	-	-	-	1 055,68	1 145,26	1 145,26
GUADELOUPE PLUS	Aapc Contrôle Technique 22/4/16	Facture	Titulaire simple	1 085,54	-	-	-	-	1 085,54	1 177,66	1 177,66
REGIE FRANCE-ANT	Aapc SPS 30/3/2016	Facture	Titulaire simple	1 501,20	-	-	-	-	1 501,20	1 628,80	1 628,80
GUADELOUPE PLUS	Publication Aapc Marché d'Enrobé	Facture	Titulaire simple	986,66	-	-	-	-	986,66	1 070,38	1 070,38
REGIE FRANCE-ANT	Publication Aapc Travaux n°f10312	Facture	Titulaire simple	1 414,80	-	-	-	-	1 414,80	1 535,06	1 535,06
JOURNAL OFFICIEL	Consultation MOEu	Facture	Titulaire simple	900,00	-	-	-	-	900,00	976,50	976,50
GUADELOUPE PLUS	Publication Aapc Mission Diagnost	Facture	Titulaire simple	545,63	-	-	-	-	545,63	591,86	591,86
GUADELOUPE PLUS	Aapc Diagnostic Économique 14/4	Facture	Titulaire simple	545,63	-	-	-	-	545,63	592,01	-
REGIE FRANCE-ANT	Aapc Diag Économique 13/4/17	Facture	Titulaire simple	839,84	-	-	-	-	839,84	911,23	911,23
JOURNAL OFFICIEL	Publication Avis Attribution MOEu	Facture	Titulaire simple	450,00	-	-	-	-	450,00	488,25	488,25
FA MEDIA GUADEL	Avis Attribution MOE 20/07/17	Facture	Titulaire simple	1 274,24	-	-	-	-	1 274,24	1 382,55	1 382,55
FA MEDIA GUADEL	Publication Encart Appel à Projet 3	Facture	Titulaire simple	3 196,00	-	-	-	-	3 196,00	3 467,66	3 467,66
FA MEDIA GUADEL	Appel à Projet Publication 27/1/20	Facture	Titulaire simple	3 196,00	-	-	-	-	3 196,00	3 467,66	3 467,66
JOURNAL OFFICIEL	Publication Aapc Travaux 15/8/18	Facture	Titulaire simple	900,00	-	-	-	-	900,00	976,50	-

Raison sociale	Objet	Type engagé	Type contractant	Engagé Initial	Engagé Initial \$	Modifications HT	Révisions HT	Sous traité HT	Engagé global HT	Engagé TTC	Facturé TTC	
FA MEDIA GUADEL	Publication Aapc 47/8/2018	Facture	Titulaire simple	2 671,76	-	-	-	-	2 671,76	2 898,86	2 898,86	
FA MEDIA GUADEL	Publication du 14/9/2018 Aapc Tra	Facture	Titulaire simple	364,00	-	-	-	-	364,00	394,94	394,94	
FA MEDIA GUADEL	Avis H14933-Declaration Sans Suit	Facture	Titulaire simple	1 485,12	-	-	-	-	1 485,12	1 611,36	1 611,36	
JOURNAL OFFICIEL	3880634-Avis Publication Travaux	Facture	Titulaire simple	900,00	-	-	-	-	900,00	976,50	976,50	
JOURNAL OFFICIEL	3904454-Aapc	Facture	Titulaire simple	90,00	-	-	-	-	90,00	97,65	97,65	
FA MEDIA GUADEL	Aapc Parution 2/10/2018	Facture	Titulaire simple	3 778,32	-	-	-	-	3 778,32	4 099,48	4 099,48	
JOURNAL OFFICIEL	Aapc du 30/09/2018-39215056 Av	Facture	Titulaire simple	900,00	-	-	-	-	900,00	976,50	976,50	
JOURNAL OFFICIEL	3938504-Rectificatif Travaux	Facture	Titulaire simple	90,00	-	-	-	-	90,00	97,65	97,65	
FA MEDIA GUADEL	H-15198-Rectificatif Avis Trvaux	Facture	Titulaire simple	358,54	-	-	-	-	358,54	389,02	389,02	
JOURNAL OFFICIEL	Avis n°18-132953 du 26/9/18	Facture	Titulaire simple	450,00	-	-	-	-	450,00	488,25	488,25	
REGIE FRANCE-ANT	Aapc Contrôle Technique 21/4/16	Marché	Titulaire simple	1 576,80	-	-	-	-	1 576,80	1 710,83	1 710,83	
MOUSTACHE OLIV	Fabrication et Distribution de Flyer	Marché	Titulaire simple	900,00	-	-	-	-	900,00	976,50	976,50	
DECO MOUEZA	Réalisation de Panneau de Chantier	Marché	Titulaire simple	906,72	-	-	-	-	906,72	983,79	983,79	
GUADELOUPE PLUS	Aapc Mission de MOE Urbaine-20/	Marché	Titulaire simple	1 287,42	-	-	-	-	1 287,42	1 396,70	1 396,70	
DECO MOUEZA	Réalisation de Chevalet en Tôle Pla	Marché	Titulaire simple	700,00	-	-	-	-	700,00	759,50	759,50	
ATELIER REPROGRA	Reproduction Dossier Marché VRD	Marché	Titulaire simple	200,78	-	-	-	-	200,78	217,85	217,85	
S.F.P. (SAINT FRAN	Infographie : Réalisation de Déplia	Marché	Titulaire simple	1 425,00	-	-	-	-	1 425,00	1 546,13	1 546,13	
CLEMENT GAEL REN	Réalisation de Photoaériennes et C	Marché	Titulaire simple	1 227,60	-	-	-	-	1 227,60	1 227,60	1 227,60	
DECO MOUEZA	Réalisation d'Autocollants sur Pan	Marché	Titulaire simple	872,16	-	-	-	-	872,16	946,29	946,29	
URBIS	Conception et Formalisation d'un f	Marché	Titulaire simple	2 500,00	-	-	-	-	2 500,00	2 712,50	2 712,50	
ATELIER REPROGRA	Reproduction Marché Travaux pou	Marché	Titulaire simple	445,46	-	-	-	-	445,46	483,32	483,32	
RCI GUADELOUPE	Communiqué Réunion d'Informati	Marché	Titulaire simple	125,35	-	-	-	-	125,35	136,00	136,00	
DECO MOUEZA	Panneaux Accès Provisoire	Marché	Titulaire simple	1 522,84	-	-	-	-	1 522,84	1 652,28	1 652,28	
<b>SOUS TOTAL ETUDES</b>						-	22 140,78	1 062,65	189 861,10	1 205 572,32	1 310 701,74	1 002 263,94
SEMAG	Rémunération du Mandataire-Ma	Marché	Titulaire simple	472 720,00	-	14 164,98	27 248,48	-	514 133,46	557 834,82	448 780,30	
<b>SOUS TOTAL FRAIS DE GESTION</b>						14 164,98	27 248,48	-	514 133,46	557 834,82	448 780,30	
GUADELOUPE PLUS	Publication Attribution MOE	Facture	Titulaire simple	802,93	-	-	-	-	802,93	871,03	871,03	
EXPERTIMO	Location Entrepôt Dugazon de Bou	Marché	Titulaire simple	9 000,00	-	-	-	-	9 000,00	9 765,00	9 765,00	
DEVARRE CRESCEN	Location Entrepôt Dugazon de Bou	Marché	Titulaire simple	5 000,00	-	5 000,00	-	-	-	-	-	
DEVARRE CRESCEN	Location Entrepôt Dugazon	Marché	Titulaire simple	25 000,00	-	45 000,00	-	-	70 000,00	75 950,00	75 950,00	
DIMMO	Etat des Lieux Local Devarre	Marché	Titulaire simple	368,66	-	-	-	-	368,66	400,00	400,00	
DIMMO	Etat des Lieux de Sortie Local Deva	Marché	Titulaire simple	368,66	-	-	-	-	368,66	400,00	400,00	
<b>SOUS TOTAL FRAIS DIVERS</b>						40 000,00	-	-	80 540,25	87 386,03	87 386,03	
REPARTITION INTS	Debours d'Intérêts 2019	Facture	Titulaire simple	762,71	-	-	-	-	762,71	774,18	774,18	
REPARTITION INTS	Intérêt de Découverts	Marché	Titulaire simple	1 666,99	-	-	-	-	1 666,99	1 709,12	1 709,12	
<b>SOUS TOTAL FRAIS FINANCIERS</b>						-	-	-	2 429,70	2 483,30	2 483,30	
<b>TOTAL</b>						-	864 162,69	253 112,53	1 123 714,41	12 135 124,97	13 169 113,32	4 941 057,75